

CAHIER DES CONDITIONS DE LA VENTE

Clauses et conditions auxquelles sera adjugé à l'Audience du Juge de l'Exécution près le TRIBUNAL JUDICIAIRE DE TOULON, au Palais de Justice de ladite Ville, Place Gabriel Péri, après LIQUIDATION JUDICIAIRE, au plus offrant et dernier enchérisseur :

VENTE EN UN SEUL LOT

Dans un ensemble immobilier en copropriété dénommé « LE HAMEAU DE LA LONDE », sis 131 rue Horace Vernet cadastré Section BO numéro 170 pour une contenance de 21 ares et 83 centiares le lot :

N° 69 soit UN APPARTEMENT situé au 2^{ème} étage du bâtiment B de type T1 d'une superficie de 21,75 m2 comprenant un séjour avec coin cuisine, une salle de bains avec WC et une terrasse

MISE A PRIX

***CINQUANTE MILLE EUROS..... 50 000 ,00 €
AVEC FACULTE DE BAISSSE D'UN QUART PUIS DE LA MOITIE***

QUALITES DES PARTIES

La présente vente est poursuivie à la requête de :

LA SELARL HUMEAU, représentée par Maître Thomas HUMEAU, Mandataire Judiciaire demeurant en son étude 69 Cours National, 17100 SAINTES, agissant en qualité de liquidateur à la liquidation judiciaire de Monsieur Richard MIRAMOND et Madame Sarah DETAIS demeurant et domiciliés ensemble 7 Avenue de la 9^{ème} DIC, 83210 LA FARLEDE fonctions auxquelles il a été désigné par Jugement de Liquidation Judiciaire rendu le 2 octobre 2016 par le Tribunal de Commerce de SAINTES et suivant Jugement d'extension de la liquidation en date du 06 octobre 2016 par le même Tribunal

POURSUIVANT

Ayant pour Avocat constitué Maître Frédéric PEYSSON – Associé de Maître Laurent CHOUETTE & Maître Sophie CAIS & Maître Elisabeth RECOTILLET - au Cabinet desquels il a élu domicile à 83000

A l'encontre de :

Monsieur MIRAMOND Richard né le 25 mars 1989 à VIRIAT (01) de nationalité française, demeurant et domicilié 7 Avenue de la 9^{ème} DIC, 83210 LA FARLEDE

PARTIE SAISIE

PROCEDURE

La présente vente est poursuivie en vertu de :

Une Ordonnance rendue le 23 Juillet 2020 par Monsieur Jean Guy THILLET, Juge Commissaire suppléant à la liquidation judiciaire de Monsieur Richard MIRAMOND et Madame Sarah DETAIS.

Ladite Ordonnance ayant été publiée au Deuxième Bureau des Hypothèques de TOULON (Var) le 21 Septembre 2020, Volume 2020 S, N° 38.

**DESIGNATION DES BIENS & DROITS IMMOBILIERS DONT LA
VENTE AUX ENCHERES EST AUTORISEE PAR ORDONNANCE
DU 23 JUILLET 2020**

Telle qu'elle résulte de l'Ordonnance rendue par Monsieur le Juge Commissaire le 23 Juillet 2020 et encore d'un Procès-Verbal Descriptif établi le 14 Septembre 2020 par Maître Nicolas DENJEAN-PIERRET Huissier de Justice à TOULON (Var) - et dont une expédition est littéralement annexée aux présentes.

UN APPARTEMENT dépendant d'un ensemble immobilier dénommé « LE HAMEAU DE LA LONDE », sis 131 rue Horace Vernet comprenant deux bâtiments A et B élevés chacun de deux étages en sus du rez-de-chaussée cadastré Section BO numéro 170 pour une contenance de 21 ares et 83 centiares.

L'appartement compose le lot N° 69 de la copropriété, situé au 2^{ème} étage du bâtiment B de type T1 de 19 m2 comprenant un séjour avec coin cuisine, une salle de bains avec WC et une terrasse.

Règlement de Copropriété Etat Descriptif de Division publié le 11 Mars 1982 Volume 4763 N° 16

Modificatif publié le 8 Octobre 1982 Volume 5110 N° 7

Le bien consiste en un appartement situé au 2^{ème} étage d'un immeuble élevé de trois niveaux sur rez-de-chaussée, comprenant plusieurs bâtiments avec plusieurs entrées.

L'appartement de type Studio est dans son état d'origine sans aménagement ni rénovation

Il se compose d'une cuisine, d'une pièce principale, d'une salle de bains.

Les menuiseries sont en simple vitrage.

Le chauffage est électrique individuel.

L'eau chaude est produite par un cumulus électrique situé dans la salle de bain.

Par la pièce principale nous accédons à un balcon dont le sol est carrelé, avec garde-corps en bois, donnant sur la voie de circulation voisine située au-devant.

Le balcon bénéficie d'une bonne exposition à la lumière.

Il est équipé d'un store-banne à commande manuelle, ancien et en état d'usure.

Il mesure 4,25 m de longueur par 1,45 m de largeur.

MESURAGE DES PIECES

| | |
|-----------------------|----------|
| Coin Cuisine | 3,70 m2 |
| Pièce Principale..... | 14,25 m2 |
| Salle de bains..... | 3,80 m2 |

TOTAL STUDIO **21,75 m2**

MODE D'OCCUPATION

Le bien est inoccupé.

CHARGES ET TAXES

Le montant de la taxe foncière n'a pas été communiqué.

Les charges trimestrielles de copropriété s'élèvent à 129,01 € ainsi que 5,35 € de cotisation de fonds de travaux.

SYNDIC

Le cabinet GRECH IMMOBILIER sis 150 rue du Forum les Seychelles Bât 2, 83250 LA LONDE LES MAURES

ORIGINE DE PROPRIETE

Acquisition suivant acte reçu par Maître Elisabeth GENOLIER-RIPERT, Notaire à LA LONDE LES MAURES en date du 25 Août 2011 publié au 2^{ème} Bureau des Hypothèques de TOULON le 10 octobre 2011 Volume 2011 P N° 10235

DIAGNOSTICS SANITAIRES DU 14 SEPTEMBRE 2020

Julien BORREL a, le 14 Septembre 2020, dressé :

- Un état de repérage amiante concluant qu'il n'a pas été repéré de matériaux et produits contenant de l'amiante,
- Un état parasitaire concluant à l'absence de termites,
- Un diagnostic de performance énergétique,
- Un état de l'installation intérieure d'électricité
- Un état des risques et Pollution,

Ces diagnostics, qui feront au besoin l'objet d'une mise à jour avant la vente aux enchères, sont annexés au présent cahier des conditions de la vente.

RENSEIGNEMENTS D'URBANISME

L'immeuble saisi est situé dans une zone de droit de préemption urbain. Le bénéficiaire de ce droit est la Commune de LA LONDE LES MAURES

PAIEMENT DU PRIX D'ADJUDICATION ARTICLE R 643-3 DU CODE DE COMMERCE

Dans les trois mois de l'adjudication, l'adjudicataire verse au compte de dépôt ouvert par le liquidateur à la Caisse des dépôts et consignations la totalité du prix de l'adjudication y compris les intérêts au taux légal à compter du jour où la vente est devenue définitive jusqu'au jour du paiement. Passé ce délai, le liquidateur lui enjoint par lettre recommandée avec demande d'avis de réception de faire le versement sous peine de réitération des enchères.

En cas de vente de gré à gré, le notaire chargé de la vente remet le prix, dès sa perception, au liquidateur.

Le prix de vente ne peut faire l'objet d'aucun prélèvement par le liquidateur jusqu'à ce que soit justifié par l'acquéreur qu'il a conduit à son terme la procédure de purge ou qu'il a obtenu des créanciers inscrits la dispense d'y procéder.

En cas de surenchère, le prix est restitué sans délai à l'acquéreur par le liquidateur, par l'intermédiaire du notaire.

CLAUSE COPROPRIETE

Dans le cas où l'immeuble vendu dépend d'un ensemble en copropriété, il est rappelé qu'en conformité avec le Décret n° 67-223 du 17 Mars 1967, art.6, l'adjudicataire est tenu de notifier au Syndic de la Copropriété (soit par lui-même, soit par le notaire qui a établi l'acte, soit par l'avocat qui a obtenu la décision judiciaire) l'acte ou décision qui, suivant les cas, réalise, atteste, constate ce transfert.

En conséquence, l'adjudicataire devra notifier au Syndic dès qu'elle sera définitive, par lettre recommandée avec avis de réception (art. 63 du Décret) en y portant la désignation du lot ou de la fraction de lot, les nom, prénoms, domicile réel ou élu de l'acquéreur ou du titulaire du droit, et, le cas échéant, le mandataire commun, si cette adjudication est faite au profit de plusieurs personnes ayant constitué une société propriétaire.

CLAUSE T.V.A

Si le terrain a été acquit ou si l'immeuble a été construit sous le régime de la Taxe de la Valeur Ajoutée, il demeure dans le champ de l'application de cette taxe, l'adjudicataire devra supporter en sus du prix d'adjudication considéré hors taxes et indépendamment des frais préalables à la vente, la Taxe sur la Valeur Ajoutée due par le vendeur ou le saisi.

Le paiement de cette taxe par l'adjudicataire sera considéré comme ayant été effectué d'ordre et pour le compte de ce vendeur ou de ce saisi et compte tenu de ses droits à déduction à faire valoir.

OBSERVATIONS

L'origine de propriété qui précède comme la désignation des biens mis en vente ne sont donnés qu'à titre de renseignements et ne pourront occasionner aux vendeurs et à leur avocat le moindre recours, étant stipulé que le présent écrit est fait sans nulle garantie de leur part autre que celle qui résulterait de faits à eux propres.

Le futur adjudicataire achète à ses risques et péril et ne pourrait avoir plus de droits que ceux des vendeurs.

Qu'il devra faire son affaire personnelle du permis de construire, de l'exécution des constructions et de tous règlements administratifs pour lesquels les vendeurs ne peuvent fournir aucun renseignement précis.

Qu'il est de convention expresse et ne pouvant être considéré comme une clause de style.

Département :
VAR
Commune :
LA LONDE LES MAURES

DIRECTION GÉNÉRALE DES FINANCES PUBLIQUES

EXTRAIT DU PLAN CADASTRAL

Le plan visualisé sur cet extrait est géré
par le centre des Impôts foncier suivant :
TOULON
171 Avenue de Vert Coleau CS 20127
83071
83071 TOULON CEDEX
tél. 04 94 03 95 01 - fax
cdif.toulon@dgifp.finances.gouv.fr

Section : BO
Feuille : 000 BO 01
Échelle d'origine : 1/500
Échelle d'édition : 1/500
Date d'édition : 26/10/2020
(fuseau horaire de Paris)
Coordonnées en projection : RGF93CC43
©2017 Ministère de l'Action et des
Comptes publics

Cet extrait de plan vous est délivré par :

cadastre.gouv.fr

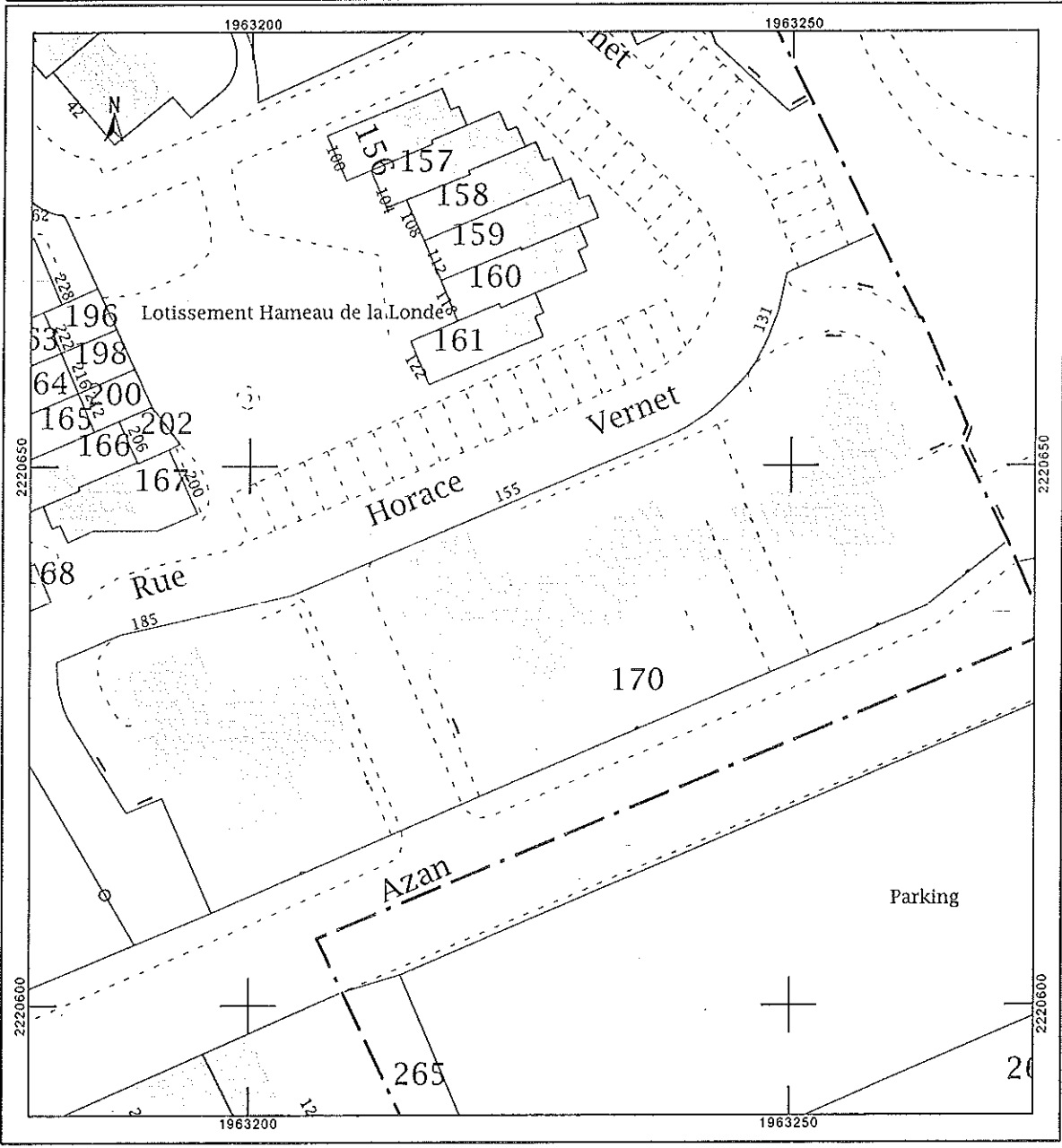

GREFFE DU TRIBUNAL DE COMMERCE DE SAINTES

Palais de justice - Crs National 17108 SAINTES CEDEX
Téléphone : 05.46.93.31.13 Télécopie : 05.46.95.07.20 courriel : mbinnie@tcsaintes.com

Nos références

Affaire : 2016L00403
Procédure : 2016J00094
SARL LE BH

SELARL HUMEAU représentée par Maître Thomas
HUMEAU
69 CRS NATIONAL
17100 SAINTES

Remise contre récépissé électronique

Saintes, le 6 octobre 2016

Mon cher Maître,

Je vous prie de trouver ci-joint la copie d'un jugement en date du 6 octobre 2016 par le tribunal de commerce de SAINTES prononçant l'extension de la procédure de liquidation judiciaire ouverte initialement à l'égard de :

SARL LE BH
15 CRS NATIONAL
17100 SAINTES

A l'encontre de M. Richard MIRADOND et Mme Sarah DETAIS.

Votre bien dévoué,
Le greffier,



TRIBUNAL DE COMMERCE DE SAINTES

JUGEMENT DU 6 OCTOBRE 2016

Affaire : SARL LE BH
Références : 2016L0403/ 2016J0094

Vu le jugement de ce Tribunal du 2 juin 2016, ayant ouvert une procédure de liquidation judiciaire simplifiée à l'égard de :

La SARL LE BH,
15 Crs National
17100 SAINTES
Activité : Bar, brasserie, snack, vente de glaces, sandwiches.

ayant fait l'objet d'une immatriculation au R.C.S. sous le numéro 804.594.430.

Vu le courrier adressé par M. MIRAMOND Richard et Mme Sarah DETAIS, co-gérants de la SARL LE BH, le 28 juin 2016, reçu au greffe le 29 juin 2016, sollicitant l'extension de la liquidation judiciaire de la SARL LE BH, à leur encontre,

L'affaire a donc été inscrite au rôle de notre Tribunal et évoquée en Chambre du Conseil, le 25 juillet 2016, puis renvoyée au 26 septembre 2016,

Lors de l'audience M. MIRAMOND et Mme DETAIS ne comparaissent pas, mais indiquent par courrier qu'ils ne peuvent pas faire face au règlement de leurs dettes, qu'en effet, qu'ils se sont portés cautions de l'emprunt consenti à la SARL LE BH pour un montant de 140.000 euros, qu'ils ont également une dette envers le RSI, qu'ils ne peuvent pas payer leur loyer, qu'ils sont dans l'incapacité de régler les sommes dues, qu'ils sollicitent l'extension de la procédure de liquidation judiciaire ouverte à l'égard de la SARL LE BH à leur encontre, pour confusion de patrimoine,

Maître Thomas HUMEAU, pour la SELARL HUMEAU, ès-qualités de liquidateur, indique ne pas s'opposer à la demande,

Monsieur le Procureur indique en ses réquisitions écrites qu'il donne un avis favorable au regard des circonstances de l'espèce,

En l'état, l'affaire a été mise en délibéré,

Attendu que conformément à l'article L.621-2 alinéa 2 du Code de Commerce : « A la demande de l'administrateur, du mandataire judiciaire, « du débiteur ou du ministère public », la procédure ouverte peut être étendue à une ou plusieurs autres personnes en cas de confusion de leur patrimoine avec celui du débiteur. »,

Attendu que l'ordonnance n°2014-326 du 12 mars 2014, entrée en vigueur le 1^{er} juillet 2014, a modifié l'article L.621-2 alinéa 2 du Code de Commerce et autorisé le débiteur à solliciter l'extension de la procédure initiale ouverte à une ou plusieurs autres personnes, en cas de confusion de leur patrimoine, ou de fictivité de la personne morale,

AF2

1/1

1

Première page

Attendu que M. MIRAMOND et Mme DETAIS sont co-gérants de la SARL LE BH, que leur situation financière est difficile, qu'ils sont cautions solidaires à hauteur de 140.000 euros, qu'ils doivent également des cotisations au titre du RSI, qu'ils leurs revenus ne leur permettent pas de faire face au paiement de leurs dettes, qui sont étroitement liées à leur activité professionnelle au sein de la SARL LE BH, que la confusion de patrimoine entre la société et eux-mêmes est intimement avérée,

Attendu que M. MIRAMOND et Mme DETAIS ne sont pas de mauvaise foi et ont collaboré avec les organes de la procédure,

Attendu qu'il y a donc lieu de prononcer l'extension de la procédure de liquidation judiciaire ouverte à l'égard de la SARL LE BH à l'encontre de M. MIRAMOND et Mme DETAIS, pour confusion de patrimoine,

Attendu qu'il y a lieu de procéder aux publicités prescrites par les textes en vigueur, d'ordonner l'exécution provisoire de la présente décision et de dire que les dépens seront en frais privilégiés de liquidation judiciaire,

PAR CES MOTIFS

Le Tribunal, après en avoir délibéré conformément à la Loi, statuant contradictoirement et en premier ressort, par décision mise à disposition au greffe en application des articles 450 et 451 du code de procédure civile,

Vu les dispositions des articles L 631-7, et L 621-2 alinéa 2 du Code de Commerce,

Prononce l'extension de la procédure de liquidation judiciaire de la SARL LE BH à l'encontre de M. MIRAMOND et Mme DETAIS,

Dit n'y avoir lieu à la réalisation d'un nouvel inventaire,

Dit que le présent jugement sera signifié, conformément aux dispositions de l'article R.621-8-1 du Code de Commerce, à la diligence de la SCP Jérôme FRADIN Philippe MARIGLIANO, que le Tribunal commet à cet effet,

Ordonne qu'il soit procédé à la diligence de Monsieur le Greffier, à toutes les mesures de publicité prévues par la loi, nonobstant toutes voies de recours,

Ordonne l'exécution provisoire de la présente décision et dit que les frais de la présente décision seront en frais privilégiés de procédure

Etaient présents à l'audience des débats en chambre du conseil de ce Tribunal du 26 Septembre 2016, M. Jean-François RAIMBAULT, Vice-Président, M. Michel BEL et M. Jean-Guy THILLET, Juges, assistés de Me Béatrice MAFIOLY-BINNIE, greffier associé, lesdits juges consulaires ayant délibéré et jugé.

Ainsi prononcé par jugement mis à disposition au greffe du Tribunal de Commerce de SAINTES le 6 Octobre 2016, par Jean-François RAIMBAULT, Vice-Président, qui a signé la minute ainsi que Béatrice MAFIOLY-BINNIE.

Le Vice-Président
Jean-François RAIMBAULT



Le Greffier
Béatrice MAFIOLY-BINNIE



EXPÉDITION

Pour expédition certifiée conforme à la minute de la présente
décision

Le Greffier



A handwritten signature in black ink, consisting of several loops and a long horizontal stroke extending to the right.

| | |
|-------------------|-------------------------------|
| N° de rôle | 2016L00403 |
| Nom du dossier | Mme DETAIS Sarah / SARL LE BH |
| Délivrée le | 06/10/2016 |

Troisième et dernière page.

2016 L 103

SARL LE BH.
MME DETAIS SARAH
Mr MIRAMOND RICHARD
7 rue de LA PÈRE DIC
83 210 LA FALÈDE

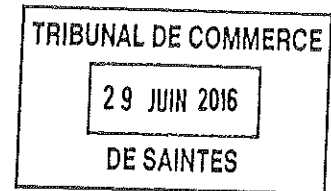

LA FALÈDE le 28 juin

Objet: DEMANDE d'extension de liquidation judiciaire
A ce jour je souhaite faire une demande
d'extension de procédure suite à la liquidation
de notre SARL en date du 2 juin 2016
"SARL LE BH 15 cours NATIONAL 17150 SAINTES
n°SIRET: 804594430 00014"

Car nous ne pouvons faire face à la totalité des dettes
encourus. Nous sommes propriétaire de deux appartements
(contrat de prêt ci joint)

Notre dossier est géré par Maître HUMEAU
- 69 cours NATIONAL 17150 SAINTES

Dettes et justificatifs ci joint:

Rsi.

loyer

caution BANCAIRE

Impôts:

Merci de l'intérêt que vous porterez à ma demande

DETAIS SARAH
DETAIS

MIRAMOND RICHARD





2020538

Demande de renseignements
(pour la période postérieure au 31 décembre 1955)

CADRE RÉSERVÉ À L'ADMINISTRATION

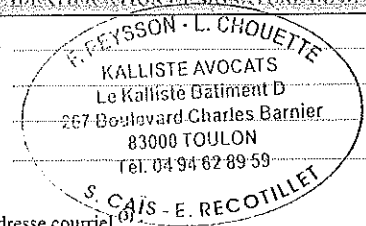
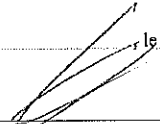
N° de la demande : _____
Déposée le : 20/09/2020 F M 59
Références du dossier : _____

| INFORMATIONS RELATIVES À LA DEMANDE | IDENTIFICATION ET SIGNATURE DU DEMANDEUR ⁽¹⁾ |
|--|--|
| <input type="checkbox"/> hors formalité <input checked="" type="checkbox"/> sur formalité Opération juridique : Ordonnance du requête en date du 23/7/2020 Service de dépôt : 2ème Bureau (HUMEAU LA LONDE) | M  Adresse courriel : S. CAIS - E. RECOTILLET Téléphone : _____ A TOULON le 21/09/2020 Signature  |
| CADRE RÉSERVÉ À L'ADMINISTRATION | |
| Formalité du _____ Vol. _____ N° _____ | Signature _____ |

(QU)

Demande principale : _____ = _____ €

Nombre de feuilles intercalaires : _____

- nombre de personnes supplémentaires : _____ x _____ € = _____ 0 €

- nombre d'immeubles supplémentaires : _____ x _____ € = _____ 0 €

Frais de renvoi : _____ €

règlement joint compte usager

TOTAL = 0,00 €

MODE DE PAIEMENT (cadre réservé à l'administration)

numéraire
 chèque ou C.D.C.
 mandat
 virement
 utilisation du compte d'usager : _____

QUITTANCE : _____

PÉRIODE DE DÉLIVRANCE

| | | | |
|-------------------|--|-------------------|---|
| (1) (2) (3) | - Formalités intervenues depuis le 01/01/1956 (ou date de rénovation du cadastre pour les demandes portant uniquement sur des immeubles). - Depuis le | (1) (2) (3) | - Date de dépôt de la présente demande (hors formalité). - Date de la formalité énoncée (sur formalité). - Jusqu'auinclusivement. |
|-------------------|--|-------------------|---|

⁽¹⁾ Demande à souscrire en DEUX exemplaires auprès du service de la publicité foncière du lieu de situation des biens pour lesquels les renseignements sont demandés.
⁽²⁾ Identité et adresse postale.
⁽³⁾ Uniquement pour les usagers professionnels.

| DÉSIGNATION DES PERSONNES (pour les personnes physiques, la responsabilité de l'état-civil est indiquée en 1440-19-55 et pour les personnes morales, la forme juridique est indiquée en 1440-SD) | | | | |
|--|--|--|---|---------------------------------------|
| N° | Personnes physiques : Personnes morales : | Nom Forme juridique ou dénomination | Prénom(s) dans l'ordre de l'état civil Siège social ⁽⁴⁾ | Date et lieu de naissance N° SIREN |
| 1 | | | | |
| 2 | | | | |
| 3 | | | | |

| DÉSIGNATION DES IMMEUBLES (pour les communes, la responsabilité de l'état-civil est indiquée en 1440-19-55 et pour les communes, le numéro communal est indiqué en 1440-SD) | | | | |
|---|--|--|------------------|------------------------------|
| N° | Commune (arrondissement s'il y a lieu, rue et numéro) | Références cadastrales (préfixe s'il y a lieu, section et numéro) | Numéro de volume | Numéro de lot de copropriété |
| 1 | LA LONDE LES MAURES | BO N° 170 | | 69 |
| 2 | | | | |
| 3 | | | | |
| 4 | | | | |
| 5 | | | | |

CADRE RÉSERVÉ À L'ADMINISTRATION

DEMANDE IRREGULIERE

Le dépôt de la présente demande est refusé pour le (ou les) motif(s) suivant(s) :

défaut d'indication de la nature du renseignement demandé (HF / SF) demande non signée et/ou non datée

insuffisance de la désignation des personnes et/ou des immeubles défaut de paiement

demande irrégulière en la forme autre :

REPOSE DU SERVICE DE LA PUBLICITE FONCIERE

Dans le cadre de la présente demande, le service de la publicité foncière certifie ⁽⁵⁾ qu'il n'existe, dans sa documentation :

aucune formalité.

que les formalités indiquées dans l'état ci-joint.

que les seules formalités figurant sur les faces de copies de fiches ci-jointes.

le

*Pour le service de la publicité foncière,
le comptable des finances publiques,*

Les dispositions des articles 34, 35 et 36 de la loi n° 78-17 du 6 janvier 1978 relative à l'informatique, aux fichiers et aux libertés modifiée s'appliquent : elles garantissent pour les données vous concernant, auprès du service de la publicité foncière, un droit d'accès et un droit de rectification.

⁽⁴⁾ Pour les associations ou syndicats, la date et le lieu de la déclaration ou du dépôt des statuts.

⁽⁵⁾ Dans la limite des cinquante années précédant celle de la demande de renseignements (art. 2449 du Code civil).

CERTIFICAT DE DEPOT DU 19/09/2019 AU 21/09/2020

| Date et Numéro de dépôt | Nature et Rédacteur de l'acte | Date de l'acte | Créanciers/Vendeurs/Donateurs/Constituants "Prop. Imm./Contre /Débiteurs/Acquéreurs/Donataires/Fiduciaires | Numéro d'archivage Provisoire |
|----------------------------|--|----------------|---|----------------------------------|
| 21/09/2020 D15753 | ORDONNANCE DE LIQUIDATION DE BIENS VALANT SAISIE ADM. JUGE-COMMISSAIRE DU TRIBUNAL DE COMMERCE SAINTES | 23/07/2020 | SELARL HUMEAU MANDATAIRE LIQUIDATEUR RICHARD MIRAMON | S00038 |

Le présent certificat des formalités acceptées au dépôt et en instance d'enregistrement au fichier immobilier sur les immeubles individuellement désignés dans la demande de renseignements est délivré en application de l'article 2457 du code civil.

Dernière page de la réponse à la demande de renseignements qui comporte 2 pages y compris le certificat.



Liberté • Egalité • Fraternité
RÉPUBLIQUE FRANÇAISE

DIRECTION GENERALE DES FINANCES PUBLIQUES
SERVICE DE LA PUBLICITE FONCIERE
TOULON 2

Demande de renseignements n° 8304P04 2020F1259
déposée le 21/09/2020, par Maître PEYSSON / CHOUNETTE / CAÏS
Complémentaire de la demande initiale n° 2020H23994 portant sur les mêmes immeubles.
Réf. dossier : JGT LIQ.HUMEAU/MIRAMOND/LA LON

CERTIFICAT

Le Service de la Publicité Foncière certifie le présent document(*) qui contient les éléments suivants:

- Le relevé des formalités publiées pour la période de publication sous FIDJI : du 08/07/2019 au 18/09/2019 (date de mise à jour fichier)
[x] Il n'existe aucune formalité publiée au fichier immobilier,
- Le certificat de dépôt pour la période comprise entre la date de mise à jour du fichier immobilier informatisé et la date de dépôt de la demande :
du 19/09/2019 au 21/09/2020 (date de dépôt de la demande)
[x] Il n'existe qu'1 formalité indiquée au registre des dépôts concernant les immeubles requis.

A TOULON 2, le 22/09/2020

Pour le Service de la Publicité Foncière,
Le comptable des finances publiques,
Françoise PETITTE

(*) Le nombre de page(s) total figure en fin de document

Les dispositions des articles 38 à 43 de la loi N°78-17 du 6 janvier 1978 modifiée relative à l'informatique, aux fichiers et aux libertés s'appliquent : elles garantissent pour les données vous concernant, auprès du Service de la Publicité Foncière et de l'Enregistrement, un droit d'accès et un droit de rectification.

MINISTÈRE DE L'ACTION
ET DES COMPTES PUBLICS

DEMANDE DE RENSEIGNEMENTS N° 8304P04 2020F1259

Date : 22/09/2020

PERIODE DE CERTIFICATION : du 08/07/2019 au 21/09/2020

REFERENCE DE LA REQUISITION COMPLETEE 8304P04 2020H23994

IMMEUBLES RETENUS POUR ETABLIR L'ETAT REPONSE

| Code | Commune | Désignation cadastrale | Volume | Lot | |
|------|---------------------|------------------------|--------|-----|------------|
| 71 | LA LONDE LES MAURES | BO 170 | | 69 | (A) (A) |

(A) Délivrance des formalités liées à l'assise de la copropriété



DIRECTION GENERALE DES FINANCES PUBLIQUES
SERVICE DE LA PUBLICITE FONCIERE
TOULON 2
171 AVENUE DE VERT COTEAU
83071 TOULON CEDEX
Téléphone : 0494039529
Mél : spl.toulon2@dgifp.finances.gouv.fr

Maître PEYSSON / CHOUETTE / CAIS
267 BOULEVARD CHARLES BARNIER
LE KALLISTE BAT. D
83000 TOULON

Vous trouverez dans la présente transmission :

- > Le récapitulatif des désignations des immeubles et des personnes requises ainsi que celles connues de Fidji pour la délivrance des formalités publiées et reportées.
- > La réponse à votre demande de renseignements.



| CADRE RÉSERVÉ À L'ADMINISTRATION | |
|----------------------------------|--------------|
| N° de la demande : | 2014 23994 |
| Déposé le : | 31 JUL. 2020 |
| Références du dossier : | 45522 |

Demande de renseignements ⁽¹⁾
(pour la période postérieure au 31 décembre 1955)

| INFORMATIONS RELATIVES À LA DEMANDE | IDENTIFICATION ET SIGNATURE DU DEMANDEUR ⁽²⁾ |
|---|---|
| <input checked="" type="checkbox"/> hors formalité <input type="checkbox"/> sur formalité Opération juridique : _____ Service de dépôt : 2ème bureau (HUMEAU/MIRAMOND) | M Adresse courriel ⁽³⁾ : _____ Téléphone : _____ A TOULON, le 29/07/2020 Signature |
| CADRE RÉSERVÉ À L'ADMINISTRATION | |
| Formalité du _____ Vol. _____ N° _____ | Signature _____ |

| COUT | |
|---|------------------------|
| Demande principale : | = 12 € |
| Nombre de feuilles intercalaires : | |
| - nombre de personnes supplémentaires : | x € = 0 € |
| - nombre d'immeubles supplémentaires : | x € = 0 € |
| Frais de renvoi : | = 0 € |
| <input type="checkbox"/> règlement joint <input type="checkbox"/> compte usager | TOTAL = 12,00 € |

| MODE DE PAIEMENT (cadre réservé à l'administration) | |
|---|-------------------|
| <input type="checkbox"/> numéraire <input type="checkbox"/> chèque ou C.D.C. <input type="checkbox"/> mandat <input type="checkbox"/> virement <input type="checkbox"/> utilisation du compte d'utilisateur : _____ | QUITTANCE : _____ |

| PÉRIODE DE DÉLIVRANCE | |
|---|--|
| (Date de la demande) 01/07/2020 - Depuis le _____ | (Date de la demande) 29/07/2020 - Date de dépôt de la présente demande (hors formalité). - Date de la formalité énoncée (sur formalité). - Jusqu'au _____ inclusivement. |

⁽¹⁾ Demande à souscrire en DEUX exemplaires auprès du service de la publicité foncière du lieu de situation des biens pour lesquels les renseignements sont demandés.
⁽²⁾ Identité et adresse postale.
⁽³⁾ Uniquement pour les usagers professionnels.

| IDENTIFICATION DES PERSONNES (nom, prénom ou dénomination, siège social, date et lieu de naissance ou date et lieu de création de l'entreprise) (art. 2449 du Code de Commerce (01/01/1958)) | | | | |
|--|--|--|---|---------------------------------------|
| N° | Personnes physiques : Personnes morales : | Nom Forme juridique ou dénomination | Prénom(s) dans l'ordre de l'état civil Siège social ⁽¹⁾ | Date et lieu de naissance N° SIREN |
| 1 | | | | |
| 2 | | | | |
| 3 | | | | |

| DESIGNATION DES IMMEUBLES (nom, adresse, arrondissement, commune, section cadastrale, référence cadastrale, volume, numéro de lot) (art. 2449 du Code de Commerce (01/01/1958)) | | | | |
|---|--|--|------------------|------------------------------|
| N° | Commune (arrondissement s'il y a lieu, rue et numéro) | Références cadastrales (préfixe s'il y a lieu, section et numéro) | Numéro de volume | Numéro de lot de copropriété |
| 1 | LA LONDE LES MAURES | BO N° 170 | | 69 |
| 2 | | | | |
| 3 | | | | |
| 4 | | | | |
| 5 | | | | |

CADRE RESERVE A L'ADMINISTRATION

DEMANDE IRREGULIERE

Le dépôt de la présente demande est refusé pour le (ou les) motif(s) suivant(s) :

défaut d'indication de la nature du renseignement demandé (HF / SF) demande non signée et/ou non datée

insuffisance de la désignation des personnes et/ou des immeubles défaut de paiement

demande irrégulière en la forme autre :

REPONSE DU SERVICE DE LA PUBLICITE FONCIERE

Dans le cadre de la présente demande, le service de la publicité foncière certifie ⁽²⁾ qu'il n'existe, dans sa documentation :

aucune formalité.

que les formalités indiquées dans l'état ci-joint.

que les seules formalités figurant sur les faces de copies de fiches ci-jointes.

le

*Pour le service de la publicité foncière,
le comptable des finances publiques,*

Les dispositions des articles 34, 35 et 36 de la loi n° 78-17 du 6 janvier 1978 relative à l'informatique, aux fichiers et aux libertés modifiée s'appliquent : elles garantissent pour les données vous concernant, auprès du service de la publicité foncière, un droit d'accès et un droit de rectification.

⁽¹⁾ Pour les associations ou syndicats, la date et le lieu de la déclaration ou du dépôt des statuts
⁽²⁾ Dans la limite des cinquante années précédant celle de la demande de renseignements (art. 2449 du Code de Commerce).

RELEVÉ DES FORMALITES PUBLIEES DU 01/01/1970 AU 07/07/2019

Disposition n° 1 de la formalité S304P04 2011P10235 :

| Disposant, Donateur | | Date de naissance ou N° d'identité | | |
|--------------------------------|---------------------------|------------------------------------|--------|-----|
| Numéro | Désignation des personnes | | | |
| 1 | GIRARD | 10/01/1962 | | |
| 2 | GIRARD | 28/05/1963 | | |
| 3 | GIRARD | 01/10/1967 | | |
| 5 | VALLET | 14/05/1962 | | |
| Bénéficiaire, Donataire | | Date de naissance ou N° d'identité | | |
| Numéro | Désignation des personnes | | | |
| 4 | MIRAMOND | 25/03/1989 | | |
| Immeubles | | | | |
| Bénéficiaires | Droits Commune | Désignation cadastrale | Volume | Lot |
| 4 | TP | LA LONDE LES MAURES | BO 170 | 69 |

DI : Droits Indivis CO : Constructions DO : Domanier EM : Emphytéote NI : Nue-propriété en indivision NP : Nue-propriété OT : Autorisation d'occupation temporaire PE : Preneur PI : Indivision en pleine propriété PR : Preneur bail à réhabilitation SO : Sol TE : Tenuyer TP : Toute propriété TR : Triéfond UH : Droit d'usage et d'habitation UI : Usufruit en indivision US : Usufruit

Prix / évaluation : 82.500,00 EUR

Dernière page de la réponse à la demande de renseignements qui comporte 20 pages y compris le certificat.

Disposition n° 1 de la formalité 8304P04 2011P7704 :

Bénéficiaire Donataire

| Numero | Designation des personnes | Date de naissance ou N° d'identité |
|--------|---------------------------|------------------------------------|
| 2 | GIRARD | 10/01/1962 |
| 3 | GIRARD | 28/05/1963 |
| 4 | GIRARD | 01/10/1967 |

Immeubles

| Bénéficiaires | Droits | Commune | Designation cadastrale | Volume | Lot |
|---------------|--------|---------------------|------------------------|--------|-----|
| tous | PI | LA LONDE LES MAURES | BO 170 | | 69 |
| | | LA LONDE LES MAURES | AV 19 | | |

19

DI : Droits Indivis CO : Constructions DO : Donateur EM : Emphytéose NI : Nue-propriété en indivision NP : Nue-propriété OT : Autorisation d'occupation temporaire PE : Preneur PI : Indivision en pleine propriété PR : Preneur bail à réhabilitation SO : Sol TE : Tenyer TP : Toute propriété TR : Tréfond UH : Droit d'usage et d'habitation UI : Usufruit en indivision US : Usufruit

Prix / évaluation : 68.750.00 EUR

Complément : Droits transmis : moitié en pleine propriété de BO 170 lot 69 et la totalité en pleine propriété de AV 19 lot 19. Disposant décédé le 24/08/2010.

| | | | |
|--|----------------------------|---|-----------------------------|
| N° d'ordre : 3 | Date de dépôt : 10/10/2011 | Référence d'enlèvement : 8304P04 2011P10235 | Date de l'acte : 25/08/2011 |
| Nature de l'acte : VENTE | | | |
| Rédacteur : NOT GENOLLIER - RIPPET ELISABETH / LA LONDE LES MAURES | | | |

RELEVÉ DES FORMALITES PUBLIEES DU 01/01/1970 AU 07/07/2019

N° d'ordre : 1 Date de dépôt : 31/07/2003 Référence d'enlissement : 8304P04 2003P7489 Date de l'acte : 03/07/2003
 Nature de l'acte : **ATTESTATION APRES DECES**
 Rédacteur : **NOT CARTIER Jean-Jacques / MERIGNAC**

Disposition n° 1 de la formalité 8304P04 2003P7489 :

| Disposant, Donateur | | | |
|--------------------------------|---------------------------|------------------------------------|------------------------|
| Numéro | Désignation des personnes | Date de naissance ou N° d'identité | |
| 1 | CHASSERAY | 29/11/1938 | |
| Bénéficiaire, Donataire | | | |
| Numéro | Désignation des personnes | Date de naissance ou N° d'identité | |
| 2 | GIRARD | 17/09/1937 | |
| 3 | VALLET | 14/05/1962 | |
| Immeubles | | | |
| Bénéficiaires | Droits | Commune | Désignation cadastrale |
| | | LA LONDE LES MAURES | BO 170 |
| | | | Volume |
| | | | 69 |
| | | | Lot |

Prix / évaluation : 22.867,50 EUR

Complément : Disposant décédé le 25/12/2002, laissant GIRARD donataire de la totalité de l'usufruit et VALLET héritier.

N° d'ordre : 2 Date de dépôt : 02/08/2011 Référence d'enlissement : 8304P04 2011P7704 Date de l'acte : 01/07/2011
 Nature de l'acte : **ATTESTATION APRES DECES**
 Rédacteur : **SCP CARTIER Jean-Jacques / MERIGNAC**

Disposition n° 1 de la formalité 8304P04 2011P7704 :

| Disposant, Donateur | | | |
|----------------------------|---------------------------|------------------------------------|--|
| Numéro | Désignation des personnes | Date de naissance ou N° d'identité | |
| 1 | GIRARD | 17/09/1937 | |

SECTION : **La Lande** No du PLAN : **2073** **Section de la Lande**

COMMUNE : **La Lande**

II - DÉSIGNATION DE L'IMMEUBLE

1.07 69

Appartement 2 étages 13/1000

III - LOTISSEMENT (Désignation des lots ou ajournelements)

| 1 | 2 | 3 | 4 | 5 | 6 | 7 | 8 |
|--------|--------|--------|--------|--|--------|----------------------------|---|
| Mètres | Étages | Étages | Étages | Nombre de pièces principales ou surface de lot | Mètres | Remarques complémen-taires | |
| 1 | 1 | 1 | 1 | 1 | 1 | 1 | 1 |

IV - FORMALITÉS CONCERNANT L'IMMEUBLE DÉSIGNÉ CI-DESSUS (ou les lots le composant)

| A - MUTATIONS | | SERVITUDES ACTIVES | | B - CHARGES PRIVILEGES ET HYPOTHEQUES | |
|---------------------------------------|--------------|---------------------------------------|--------------|---------------------------------------|--------------|
| Date, nature et nature des formalités | Observations | Date, nature et nature des formalités | Observations | Date, nature et nature des formalités | Observations |
| 16 Janvier 1953, loi 52440 n° 2 | en lot 34 | | | | |
| 17 Mars 1953, loi 52440 n° 3 | en lot 3 | | | | |
| 16 Mars 1953, loi 52440 n° 4 | | | | | |
| 16 Mars 1953, loi 52440 n° 5 | | | | | |
| 16 Mars 1953, loi 52440 n° 6 | | | | | |
| 16 Mars 1953, loi 52440 n° 7 | | | | | |
| 16 Mars 1953, loi 52440 n° 8 | | | | | |
| 16 Mars 1953, loi 52440 n° 9 | | | | | |
| 16 Mars 1953, loi 52440 n° 10 | | | | | |
| 16 Mars 1953, loi 52440 n° 11 | | | | | |
| 16 Mars 1953, loi 52440 n° 12 | | | | | |
| 16 Mars 1953, loi 52440 n° 13 | | | | | |
| 16 Mars 1953, loi 52440 n° 14 | | | | | |
| 16 Mars 1953, loi 52440 n° 15 | | | | | |
| 16 Mars 1953, loi 52440 n° 16 | | | | | |
| 16 Mars 1953, loi 52440 n° 17 | | | | | |
| 16 Mars 1953, loi 52440 n° 18 | | | | | |
| 16 Mars 1953, loi 52440 n° 19 | | | | | |
| 16 Mars 1953, loi 52440 n° 20 | | | | | |
| 16 Mars 1953, loi 52440 n° 21 | | | | | |
| 16 Mars 1953, loi 52440 n° 22 | | | | | |
| 16 Mars 1953, loi 52440 n° 23 | | | | | |
| 16 Mars 1953, loi 52440 n° 24 | | | | | |
| 16 Mars 1953, loi 52440 n° 25 | | | | | |
| 16 Mars 1953, loi 52440 n° 26 | | | | | |
| 16 Mars 1953, loi 52440 n° 27 | | | | | |
| 16 Mars 1953, loi 52440 n° 28 | | | | | |
| 16 Mars 1953, loi 52440 n° 29 | | | | | |
| 16 Mars 1953, loi 52440 n° 30 | | | | | |
| 16 Mars 1953, loi 52440 n° 31 | | | | | |
| 16 Mars 1953, loi 52440 n° 32 | | | | | |
| 16 Mars 1953, loi 52440 n° 33 | | | | | |
| 16 Mars 1953, loi 52440 n° 34 | | | | | |
| 16 Mars 1953, loi 52440 n° 35 | | | | | |
| 16 Mars 1953, loi 52440 n° 36 | | | | | |
| 16 Mars 1953, loi 52440 n° 37 | | | | | |
| 16 Mars 1953, loi 52440 n° 38 | | | | | |
| 16 Mars 1953, loi 52440 n° 39 | | | | | |
| 16 Mars 1953, loi 52440 n° 40 | | | | | |
| 16 Mars 1953, loi 52440 n° 41 | | | | | |
| 16 Mars 1953, loi 52440 n° 42 | | | | | |
| 16 Mars 1953, loi 52440 n° 43 | | | | | |
| 16 Mars 1953, loi 52440 n° 44 | | | | | |
| 16 Mars 1953, loi 52440 n° 45 | | | | | |
| 16 Mars 1953, loi 52440 n° 46 | | | | | |
| 16 Mars 1953, loi 52440 n° 47 | | | | | |
| 16 Mars 1953, loi 52440 n° 48 | | | | | |
| 16 Mars 1953, loi 52440 n° 49 | | | | | |
| 16 Mars 1953, loi 52440 n° 50 | | | | | |
| 16 Mars 1953, loi 52440 n° 51 | | | | | |
| 16 Mars 1953, loi 52440 n° 52 | | | | | |
| 16 Mars 1953, loi 52440 n° 53 | | | | | |
| 16 Mars 1953, loi 52440 n° 54 | | | | | |
| 16 Mars 1953, loi 52440 n° 55 | | | | | |
| 16 Mars 1953, loi 52440 n° 56 | | | | | |
| 16 Mars 1953, loi 52440 n° 57 | | | | | |
| 16 Mars 1953, loi 52440 n° 58 | | | | | |
| 16 Mars 1953, loi 52440 n° 59 | | | | | |
| 16 Mars 1953, loi 52440 n° 60 | | | | | |
| 16 Mars 1953, loi 52440 n° 61 | | | | | |
| 16 Mars 1953, loi 52440 n° 62 | | | | | |
| 16 Mars 1953, loi 52440 n° 63 | | | | | |
| 16 Mars 1953, loi 52440 n° 64 | | | | | |
| 16 Mars 1953, loi 52440 n° 65 | | | | | |
| 16 Mars 1953, loi 52440 n° 66 | | | | | |
| 16 Mars 1953, loi 52440 n° 67 | | | | | |
| 16 Mars 1953, loi 52440 n° 68 | | | | | |
| 16 Mars 1953, loi 52440 n° 69 | | | | | |
| 16 Mars 1953, loi 52440 n° 70 | | | | | |
| 16 Mars 1953, loi 52440 n° 71 | | | | | |
| 16 Mars 1953, loi 52440 n° 72 | | | | | |
| 16 Mars 1953, loi 52440 n° 73 | | | | | |
| 16 Mars 1953, loi 52440 n° 74 | | | | | |
| 16 Mars 1953, loi 52440 n° 75 | | | | | |
| 16 Mars 1953, loi 52440 n° 76 | | | | | |
| 16 Mars 1953, loi 52440 n° 77 | | | | | |
| 16 Mars 1953, loi 52440 n° 78 | | | | | |
| 16 Mars 1953, loi 52440 n° 79 | | | | | |
| 16 Mars 1953, loi 52440 n° 80 | | | | | |
| 16 Mars 1953, loi 52440 n° 81 | | | | | |
| 16 Mars 1953, loi 52440 n° 82 | | | | | |
| 16 Mars 1953, loi 52440 n° 83 | | | | | |
| 16 Mars 1953, loi 52440 n° 84 | | | | | |
| 16 Mars 1953, loi 52440 n° 85 | | | | | |
| 16 Mars 1953, loi 52440 n° 86 | | | | | |
| 16 Mars 1953, loi 52440 n° 87 | | | | | |
| 16 Mars 1953, loi 52440 n° 88 | | | | | |
| 16 Mars 1953, loi 52440 n° 89 | | | | | |
| 16 Mars 1953, loi 52440 n° 90 | | | | | |
| 16 Mars 1953, loi 52440 n° 91 | | | | | |
| 16 Mars 1953, loi 52440 n° 92 | | | | | |
| 16 Mars 1953, loi 52440 n° 93 | | | | | |
| 16 Mars 1953, loi 52440 n° 94 | | | | | |
| 16 Mars 1953, loi 52440 n° 95 | | | | | |
| 16 Mars 1953, loi 52440 n° 96 | | | | | |
| 16 Mars 1953, loi 52440 n° 97 | | | | | |
| 16 Mars 1953, loi 52440 n° 98 | | | | | |
| 16 Mars 1953, loi 52440 n° 99 | | | | | |
| 16 Mars 1953, loi 52440 n° 100 | | | | | |

COMMUNE : LA LONDE
 SECTION : 2
 No du PLAN : 208
 RUE : LOT n° 107 e HAMEAU de la LONDE

III. - FORMALITES CONCERNANT L'IMMEUBLE DESIGNE CI-CONTRE (ou les lots le composant)

| I. - DESIGNATION DE L'IMMEUBLE | | A. - MUTATIONS - SERVITUDES ACTIVES | | B. - CHARGES, PRIVILEGES ET HYPOTHEQUES | |
|--------------------------------|--|--|--|---|--|
| Fiche 5 | | Dates, nature et nature des formalités | | Dates, nature et nature des formalités | |
| | | Observations | | Observations | |

II. - LOTISSEMENT (Désignation des lots ou appartements)

| 1 | 2 | 3 | 4 | 5 | 6 | 7 | 8 |
|-------------|------------------|---------|------------|------------|--------------|---------------------------|--------------|
| Antériorité | Numéro de l'acte | Parties | Contenance | Superficie | Observations | Remarques complémentaires | Observations |
| | D 4077 | BO 110 | 2a.05 | | | EP | |
| | D 4078 | BO 111 | 2a.00 | | | EP | |
| | D 4079 | BO 112 | 1a.96 | | | EP | |
| | D 4080 | BO 113 | 1a.97 | | | EP | |
| | D 4081 | BO 114 | 1a.91 | | | EP | |
| | D 4082 | BO 115 | 2a.88 | | | EP | |
| | D 4083 | BO 116 | 2a.82 | | | EP | |
| | D 4084 | BO 117 | 1a.83 | | | EP | |
| | D 4085 | BO 118 | 1a.80 | | | EP | |
| | D 4086 | BO 119 | 1a.70 | | | EP | |
| | D 4087 | BO 120 | 1a.96 | | | EP | |
| | D 4088 | BO 121 | 2a.87 | | | EP | |
| | D 4089 | BO 122 | 2a.80 | | | EP | |
| | D 4090 | BO 123 | 2a.84 | | | EP | |
| | D 4091 | BO 124 | 2a.80 | | | EP | |
| | D 4092 | BO 125 | 2a.81 | | | EP | |
| | D 4093 | BO 126 | 2a.81 | | | EP | |
| | D 4094 | BO 127 | 2a.81 | | | EP | |
| | D 4095 | BO 128 | 2a.81 | | | EP | |
| | D 4096 | BO 129 | 2a.81 | | | EP | |
| | D 4097 | BO 130 | 2a.81 | | | EP | |
| | D 4098 | BO 131 | 2a.81 | | | EP | |

| II. - IMMOBILIER (Description des lots ou appartements) (suite) | | | | | A. - NOTATIONS SÉRIÉMENT ACQUISES (m ²) | | B. - ÉVALUÉS TRIVALENTS ET HYPOTHÉCAIRES (m ²) | | | |
|---|---------------------|--------------------|---------------|---------------------|---|---------------------------------------|--|------------------------|---------------------------------------|-------------|
| N ^o | Parcelle cadastrale | Surface cadastrale | Surface bâtie | Surface empiètement | Immeuble vendu en lot | Date, nature et valeur des formalités | Description | Immeuble vendu en lots | Date, nature et valeur des formalités | Description |
| 1 | D 31483 | 80 153 | 514 | | FP | | | | | |
| 2 | D 31484 | 80 158 | 580 | | FP | | | | | |
| 3 | D 31485 | 80 159 | 610 | | FP | | | | | |
| 4 | D 31486 | 80 160 | 530 | | FP | | | | | |
| 5 | D 31487 | 80 161 | 510 | | FP | | | | | |
| 6 | D 31488 | 80 162 | 530 | | FP | | | | | |
| 7 | D 31489 | 80 163 | 510 | | FP | | | | | |
| 8 | D 31490 | 80 164 | 510 | | FP | | | | | |
| 9 | D 31491 | 80 165 | 530 | | FP | | | | | |
| 10 | D 31492 | 80 166 | 510 | | FP | | | | | |
| 11 | D 31493 | 80 167 | 510 | | FP | | | | | |
| 12 | D 31494 | 80 168 | 510 | | FP | | | | | |
| 13 | D 31495 | 80 169 | 510 | | FP | | | | | |
| 14 | D 31496 | 80 170 | 510 | | FP | | | | | |
| 15 | D 31497 | 80 171 | 510 | | FP | | | | | |
| 16 | D 31498 | 80 172 | 510 | | FP | | | | | |
| 17 | D 31499 | 80 173 | 510 | | FP | | | | | |
| 18 | D 31500 | 80 174 | 510 | | FP | | | | | |
| 19 | D 31501 | 80 175 | 510 | | FP | | | | | |
| 20 | D 31502 | 80 176 | 510 | | FP | | | | | |
| 21 | D 31503 | 80 177 | 510 | | FP | | | | | |
| 22 | D 31504 | 80 178 | 510 | | FP | | | | | |
| 23 | D 31505 | 80 179 | 510 | | FP | | | | | |
| 24 | D 31506 | 80 180 | 510 | | FP | | | | | |
| 25 | D 31507 | 80 181 | 510 | | FP | | | | | |
| 26 | D 31508 | 80 182 | 510 | | FP | | | | | |
| 27 | D 31509 | 80 183 | 510 | | FP | | | | | |
| 28 | D 31510 | 80 184 | 510 | | FP | | | | | |
| 29 | D 31511 | 80 185 | 510 | | FP | | | | | |
| 30 | D 31512 | 80 186 | 510 | | FP | | | | | |
| 31 | D 31513 | 80 187 | 510 | | FP | | | | | |
| 32 | D 31514 | 80 188 | 510 | | FP | | | | | |
| 33 | D 31515 | 80 189 | 510 | | FP | | | | | |
| 34 | D 31516 | 80 190 | 510 | | FP | | | | | |
| 35 | D 31517 | 80 191 | 510 | | FP | | | | | |
| 36 | D 31518 | 80 192 | 510 | | FP | | | | | |
| 37 | D 31519 | 80 193 | 510 | | FP | | | | | |
| 38 | D 31520 | 80 194 | 510 | | FP | | | | | |
| 39 | D 31521 | 80 195 | 510 | | FP | | | | | |
| 40 | D 31522 | 80 196 | 510 | | FP | | | | | |
| 41 | D 31523 | 80 197 | 510 | | FP | | | | | |
| 42 | D 31524 | 80 198 | 510 | | FP | | | | | |
| 43 | D 31525 | 80 199 | 510 | | FP | | | | | |
| 44 | D 31526 | 80 200 | 510 | | FP | | | | | |
| 45 | D 31527 | 80 201 | 510 | | FP | | | | | |
| 46 | D 31528 | 80 202 | 510 | | FP | | | | | |
| 47 | D 31529 | 80 203 | 510 | | FP | | | | | |
| 48 | D 31530 | 80 204 | 510 | | FP | | | | | |
| 49 | D 31531 | 80 205 | 510 | | FP | | | | | |
| 50 | D 31532 | 80 206 | 510 | | FP | | | | | |
| 51 | D 31533 | 80 207 | 510 | | FP | | | | | |
| 52 | D 31534 | 80 208 | 510 | | FP | | | | | |
| 53 | D 31535 | 80 209 | 510 | | FP | | | | | |
| 54 | D 31536 | 80 210 | 510 | | FP | | | | | |
| 55 | D 31537 | 80 211 | 510 | | FP | | | | | |
| 56 | D 31538 | 80 212 | 510 | | FP | | | | | |
| 57 | D 31539 | 80 213 | 510 | | FP | | | | | |
| 58 | D 31540 | 80 214 | 510 | | FP | | | | | |
| 59 | D 31541 | 80 215 | 510 | | FP | | | | | |
| 60 | D 31542 | 80 216 | 510 | | FP | | | | | |
| 61 | D 31543 | 80 217 | 510 | | FP | | | | | |
| 62 | D 31544 | 80 218 | 510 | | FP | | | | | |
| 63 | D 31545 | 80 219 | 510 | | FP | | | | | |
| 64 | D 31546 | 80 220 | 510 | | FP | | | | | |
| 65 | D 31547 | 80 221 | 510 | | FP | | | | | |
| 66 | D 31548 | 80 222 | 510 | | FP | | | | | |
| 67 | D 31549 | 80 223 | 510 | | FP | | | | | |
| 68 | D 31550 | 80 224 | 510 | | FP | | | | | |
| 69 | D 31551 | 80 225 | 510 | | FP | | | | | |
| 70 | D 31552 | 80 226 | 510 | | FP | | | | | |
| 71 | D 31553 | 80 227 | 510 | | FP | | | | | |
| 72 | D 31554 | 80 228 | 510 | | FP | | | | | |
| 73 | D 31555 | 80 229 | 510 | | FP | | | | | |
| 74 | D 31556 | 80 230 | 510 | | FP | | | | | |
| 75 | D 31557 | 80 231 | 510 | | FP | | | | | |
| 76 | D 31558 | 80 232 | 510 | | FP | | | | | |
| 77 | D 31559 | 80 233 | 510 | | FP | | | | | |
| 78 | D 31560 | 80 234 | 510 | | FP | | | | | |
| 79 | D 31561 | 80 235 | 510 | | FP | | | | | |
| 80 | D 31562 | 80 236 | 510 | | FP | | | | | |
| 81 | D 31563 | 80 237 | 510 | | FP | | | | | |
| 82 | D 31564 | 80 238 | 510 | | FP | | | | | |
| 83 | D 31565 | 80 239 | 510 | | FP | | | | | |
| 84 | D 31566 | 80 240 | 510 | | FP | | | | | |
| 85 | D 31567 | 80 241 | 510 | | FP | | | | | |
| 86 | D 31568 | 80 242 | 510 | | FP | | | | | |
| 87 | D 31569 | 80 243 | 510 | | FP | | | | | |
| 88 | D 31570 | 80 244 | 510 | | FP | | | | | |
| 89 | D 31571 | 80 245 | 510 | | FP | | | | | |
| 90 | D 31572 | 80 246 | 510 | | FP | | | | | |
| 91 | D 31573 | 80 247 | 510 | | FP | | | | | |
| 92 | D 31574 | 80 248 | 510 | | FP | | | | | |
| 93 | D 31575 | 80 249 | 510 | | FP | | | | | |
| 94 | D 31576 | 80 250 | 510 | | FP | | | | | |
| 95 | D 31577 | 80 251 | 510 | | FP | | | | | |
| 96 | D 31578 | 80 252 | 510 | | FP | | | | | |
| 97 | D 31579 | 80 253 | 510 | | FP | | | | | |
| 98 | D 31580 | 80 254 | 510 | | FP | | | | | |
| 99 | D 31581 | 80 255 | 510 | | FP | | | | | |
| 100 | D 31582 | 80 256 | 510 | | FP | | | | | |

SECTION D No du PLAN 208. REBESS TIE HANEAU DE LA LONDE, No

III. - FORMALITES CONCERNANT L'IMMOBILE DESIGNÉ CI-DESSUS (en les lots le composant)

| I. - DESIGNATION DE L'IMMOBILE | | A. - MUTATIONS SERVITUDES ACTIVES | | B. - CHARGES PRIVILEGES ET HYPOTHEQUES | |
|--------------------------------|--|---------------------------------------|--|--|--|
| COMUNE: LA LONDE. | | Date, nature et auteur des formalités | | Date, nature et auteur des formalités | |
| Feuille 4 | | Observation | | Observation | |
| | | | | | |
| | | | | | |
| | | | | | |

II. - LOTISSEMENT (Designation des lots ou appartements)

| N° | Noms | Echelle | Age | Nombre de pièces principales ou nature de lot | Mètres | Renseignements complémentaires | |
|----|--------|---------|-----|---|--------|--------------------------------|----|
| | | | | | | | |
| D | BO 39 | | | 233 | 233 | Non affecté | FP |
| D | BO 40 | | | 232 | 232 | | FP |
| D | BO 41 | | | 231 | 231 | | FP |
| D | BO 42 | | | 230 | 230 | | FP |
| D | BO 43 | | | 229 | 229 | | FP |
| D | BO 44 | | | 228 | 228 | | FP |
| D | BO 45 | | | 227 | 227 | | FP |
| D | BO 46 | | | 226 | 226 | | FP |
| D | BO 47 | | | 225 | 225 | | FP |
| D | BO 48 | | | 224 | 224 | | FP |
| D | BO 49 | | | 223 | 223 | | FP |
| D | BO 50 | | | 222 | 222 | | FP |
| D | BO 51 | | | 221 | 221 | | FP |
| D | BO 52 | | | 220 | 220 | | FP |
| D | BO 53 | | | 219 | 219 | | FP |
| D | BO 54 | | | 218 | 218 | | FP |
| D | BO 55 | | | 217 | 217 | | FP |
| D | BO 56 | | | 216 | 216 | | FP |
| D | BO 57 | | | 215 | 215 | | FP |
| D | BO 58 | | | 214 | 214 | | FP |
| D | BO 59 | | | 213 | 213 | | FP |
| D | BO 60 | | | 212 | 212 | | FP |
| D | BO 61 | | | 211 | 211 | | FP |
| D | BO 62 | | | 210 | 210 | | FP |
| D | BO 63 | | | 209 | 209 | | FP |
| D | BO 64 | | | 208 | 208 | | FP |
| D | BO 65 | | | 207 | 207 | | FP |
| D | BO 66 | | | 206 | 206 | | FP |
| D | BO 67 | | | 205 | 205 | | FP |
| D | BO 68 | | | 204 | 204 | | FP |
| D | BO 69 | | | 203 | 203 | | FP |
| D | BO 70 | | | 202 | 202 | | FP |
| D | BO 71 | | | 201 | 201 | | FP |
| D | BO 72 | | | 200 | 200 | | FP |
| D | BO 73 | | | 199 | 199 | | FP |
| D | BO 74 | | | 198 | 198 | | FP |
| D | BO 75 | | | 197 | 197 | | FP |
| D | BO 76 | | | 196 | 196 | | FP |
| D | BO 77 | | | 195 | 195 | | FP |
| D | BO 78 | | | 194 | 194 | | FP |
| D | BO 79 | | | 193 | 193 | | FP |
| D | BO 80 | | | 192 | 192 | | FP |
| D | BO 81 | | | 191 | 191 | | FP |
| D | BO 82 | | | 190 | 190 | | FP |
| D | BO 83 | | | 189 | 189 | | FP |
| D | BO 84 | | | 188 | 188 | | FP |
| D | BO 85 | | | 187 | 187 | | FP |
| D | BO 86 | | | 186 | 186 | | FP |
| D | BO 87 | | | 185 | 185 | | FP |
| D | BO 88 | | | 184 | 184 | | FP |
| D | BO 89 | | | 183 | 183 | | FP |
| D | BO 90 | | | 182 | 182 | | FP |
| D | BO 91 | | | 181 | 181 | | FP |
| D | BO 92 | | | 180 | 180 | | FP |
| D | BO 93 | | | 179 | 179 | | FP |
| D | BO 94 | | | 178 | 178 | | FP |
| D | BO 95 | | | 177 | 177 | | FP |
| D | BO 96 | | | 176 | 176 | | FP |
| D | BO 97 | | | 175 | 175 | | FP |
| D | BO 98 | | | 174 | 174 | | FP |
| D | BO 99 | | | 173 | 173 | | FP |
| D | BO 100 | | | 172 | 172 | | FP |

| II. - L'EMPLOIEMENT (Déclaration des lots ou engagements) (suite) | | | | | | | | | |
|---|--------|---------|-------|-------|-----------------------------------|--------|---------------------------|---|--|
| N° | Métrés | Échelle | Étage | Frais | Nombre de travaux effectués | Mètres | Engagement complémentaire | | |
| | | | | | | | 1 | 2 | |
| 1 | 37121 | | | | 10 | | | | |
| 2 | 37122 | | | | 10 | | | | |
| 3 | 37123 | | | | 10 | | | | |
| 4 | 37124 | | | | 10 | | | | |
| 5 | 37125 | | | | 10 | | | | |
| 6 | 37126 | | | | 10 | | | | |
| 7 | 37127 | | | | 10 | | | | |
| 8 | 37128 | | | | 10 | | | | |
| 9 | 37129 | | | | 10 | | | | |
| 10 | 37130 | | | | 10 | | | | |
| 11 | 37131 | | | | 10 | | | | |
| 12 | 37132 | | | | 10 | | | | |
| 13 | 37133 | | | | 10 | | | | |
| 14 | 37134 | | | | 10 | | | | |
| 15 | 37135 | | | | 10 | | | | |
| 16 | 37136 | | | | 10 | | | | |
| 17 | 37137 | | | | 10 | | | | |
| 18 | 37138 | | | | 10 | | | | |
| 19 | 37139 | | | | 10 | | | | |
| 20 | 37140 | | | | 10 | | | | |
| 21 | 37141 | | | | 10 | | | | |
| 22 | 37142 | | | | 10 | | | | |
| 23 | 37143 | | | | 10 | | | | |
| 24 | 37144 | | | | 10 | | | | |
| 25 | 37145 | | | | 10 | | | | |
| 26 | 37146 | | | | 10 | | | | |
| 27 | 37147 | | | | 10 | | | | |
| 28 | 37148 | | | | 10 | | | | |
| 29 | 37149 | | | | 10 | | | | |
| 30 | 37150 | | | | 10 | | | | |
| 31 | 37151 | | | | 10 | | | | |
| 32 | 37152 | | | | 10 | | | | |
| 33 | 37153 | | | | 10 | | | | |
| 34 | 37154 | | | | 10 | | | | |
| 35 | 37155 | | | | 10 | | | | |
| 36 | 37156 | | | | 10 | | | | |
| 37 | 37157 | | | | 10 | | | | |
| 38 | 37158 | | | | 10 | | | | |
| 39 | 37159 | | | | 10 | | | | |
| 40 | 37160 | | | | 10 | | | | |
| 41 | 37161 | | | | 10 | | | | |
| 42 | 37162 | | | | 10 | | | | |
| 43 | 37163 | | | | 10 | | | | |
| 44 | 37164 | | | | 10 | | | | |
| 45 | 37165 | | | | 10 | | | | |
| 46 | 37166 | | | | 10 | | | | |
| 47 | 37167 | | | | 10 | | | | |
| 48 | 37168 | | | | 10 | | | | |
| 49 | 37169 | | | | 10 | | | | |
| 50 | 37170 | | | | 10 | | | | |
| 51 | 37171 | | | | 10 | | | | |
| 52 | 37172 | | | | 10 | | | | |
| 53 | 37173 | | | | 10 | | | | |
| 54 | 37174 | | | | 10 | | | | |
| 55 | 37175 | | | | 10 | | | | |
| 56 | 37176 | | | | 10 | | | | |
| 57 | 37177 | | | | 10 | | | | |
| 58 | 37178 | | | | 10 | | | | |
| 59 | 37179 | | | | 10 | | | | |
| 60 | 37180 | | | | 10 | | | | |
| 61 | 37181 | | | | 10 | | | | |
| 62 | 37182 | | | | 10 | | | | |
| 63 | 37183 | | | | 10 | | | | |
| 64 | 37184 | | | | 10 | | | | |
| 65 | 37185 | | | | 10 | | | | |
| 66 | 37186 | | | | 10 | | | | |
| 67 | 37187 | | | | 10 | | | | |
| 68 | 37188 | | | | 10 | | | | |
| 69 | 37189 | | | | 10 | | | | |
| 70 | 37190 | | | | 10 | | | | |
| 71 | 37191 | | | | 10 | | | | |
| 72 | 37192 | | | | 10 | | | | |
| 73 | 37193 | | | | 10 | | | | |
| 74 | 37194 | | | | 10 | | | | |
| 75 | 37195 | | | | 10 | | | | |
| 76 | 37196 | | | | 10 | | | | |
| 77 | 37197 | | | | 10 | | | | |
| 78 | 37198 | | | | 10 | | | | |
| 79 | 37199 | | | | 10 | | | | |
| 80 | 37200 | | | | 10 | | | | |
| 81 | 37201 | | | | 10 | | | | |
| 82 | 37202 | | | | 10 | | | | |
| 83 | 37203 | | | | 10 | | | | |
| 84 | 37204 | | | | 10 | | | | |
| 85 | 37205 | | | | 10 | | | | |
| 86 | 37206 | | | | 10 | | | | |
| 87 | 37207 | | | | 10 | | | | |
| 88 | 37208 | | | | 10 | | | | |
| 89 | 37209 | | | | 10 | | | | |
| 90 | 37210 | | | | 10 | | | | |
| 91 | 37211 | | | | 10 | | | | |
| 92 | 37212 | | | | 10 | | | | |
| 93 | 37213 | | | | 10 | | | | |
| 94 | 37214 | | | | 10 | | | | |
| 95 | 37215 | | | | 10 | | | | |
| 96 | 37216 | | | | 10 | | | | |
| 97 | 37217 | | | | 10 | | | | |
| 98 | 37218 | | | | 10 | | | | |
| 99 | 37219 | | | | 10 | | | | |
| 100 | 37220 | | | | 10 | | | | |

Suite Table 4 -

SECTION : D N° du PLAN : 308 RUE : **Coûtement LE HAMEAU de la MONDE**

III - FORMALITES CONCERNANT L'IMMOBILIER DESINE CLASSE (ou les lots le composant)

| I - DESIGNATION DE L'IMMOBILIER | | A. - MUTATIONS SECTIONS ACTIVES | | B. - CHARGES, PRIVILEGES ET HYPOTHEQUES | |
|---|-----------|---------------------------------|--|---|--|
| FICHE TER | | Immeuble stable ou lab | Des, mutations et autres des formalites | Immeuble mobile ou lab | Des, mutations et autres des formalites |
| II - LOTISSEMENT (Designation des lots ou appartements) | | Observations | | Observations | |
| Matrice | Parcelles | Entier | Nombre de parcelles propre au lot | Matrice | Nombre de parcelles propre au lot |
| D 3702 | 10 | 10 | 10 | D 3702 | 10 |
| D 3703 | 10 | 10 | 10 | D 3703 | 10 |
| D 3704 | 10 | 10 | 10 | D 3704 | 10 |
| D 3705 | 10 | 10 | 10 | D 3705 | 10 |
| D 3706 | 10 | 10 | 10 | D 3706 | 10 |
| D 3707 | 10 | 10 | 10 | D 3707 | 10 |
| D 3708 | 10 | 10 | 10 | D 3708 | 10 |
| D 3709 | 10 | 10 | 10 | D 3709 | 10 |
| D 3710 | 10 | 10 | 10 | D 3710 | 10 |
| D 3711 | 10 | 10 | 10 | D 3711 | 10 |
| D 3712 | 10 | 10 | 10 | D 3712 | 10 |
| D 3713 | 10 | 10 | 10 | D 3713 | 10 |
| D 3714 | 10 | 10 | 10 | D 3714 | 10 |
| D 3715 | 10 | 10 | 10 | D 3715 | 10 |
| D 3716 | 10 | 10 | 10 | D 3716 | 10 |
| D 3717 | 10 | 10 | 10 | D 3717 | 10 |
| D 3718 | 10 | 10 | 10 | D 3718 | 10 |
| D 3719 | 10 | 10 | 10 | D 3719 | 10 |
| D 3720 | 10 | 10 | 10 | D 3720 | 10 |
| D 3721 | 10 | 10 | 10 | D 3721 | 10 |
| D 3722 | 10 | 10 | 10 | D 3722 | 10 |

| II. - LOTISSEMENT (Demande de lot ou appartement) (finie) | | | | | | A. - MUTATIONS SERVICES ACTIFS (au) | | | B. - CHANGES PARTICULIERS ET HYPOTHEQUES (au) | | | |
|---|---------|--------|--|--------|---|---|-----------------------------|---------------------------------------|---|-----------------------------|---------------------------------------|--------------|
| 1 | 2 | 3 | 4 | 5 | 6 | Renseignements complémentaires | Immeuble totalité ou non | Date, nature et nature des formalités | Observations | Immeuble totalité ou non | Date, nature et nature des formalités | Observations |
| Nature | Surface | Étages | Nombre de parties ou appartements | M.U.T. | | | | | | | | |
| D | 3.671 | | 10 | | | div. n°s 3095, 3105, 3108, 3110, 3112, 3114, 3116, 3118, 3120, 3122 | | | | | | |
| Détails voir plan | | | | | | | | | | | | |
| D | 3.672 | | 10 | | | 3129 | | | | | | |
| Détails voir plan | | | | | | | | | | | | |
| D | 3.673 | | 10 | | | | | | | | | |
| Détails voir plan | | | | | | | | | | | | |
| D | 3.674 | | 10 | | | | | | | | | |
| Détails voir plan | | | | | | | | | | | | |
| D | 3.675 | | 10 | | | | | | | | | |
| Détails voir plan | | | | | | | | | | | | |
| D | 3.676 | | 10 | | | | | | | | | |
| Détails voir plan | | | | | | | | | | | | |
| D | 3.677 | | 10 | | | | | | | | | |
| Détails voir plan | | | | | | | | | | | | |
| D | 3.678 | | 10 | | | | | | | | | |
| Détails voir plan | | | | | | | | | | | | |
| D | 3.679 | | 10 | | | | | | | | | |
| Détails voir plan | | | | | | | | | | | | |
| D | 3.680 | | 10 | | | | | | | | | |
| Détails voir plan | | | | | | | | | | | | |
| D | 3.681 | | 10 | | | | | | | | | |
| Détails voir plan | | | | | | | | | | | | |
| D | 3.682 | | 10 | | | | | | | | | |
| Détails voir plan | | | | | | | | | | | | |
| D | 3.683 | | 10 | | | | | | | | | |
| Détails voir plan | | | | | | | | | | | | |
| D | 3.684 | | 10 | | | | | | | | | |
| Détails voir plan | | | | | | | | | | | | |
| D | 3.685 | | 10 | | | | | | | | | |
| Détails voir plan | | | | | | | | | | | | |
| D | 3.686 | | 10 | | | | | | | | | |
| Détails voir plan | | | | | | | | | | | | |
| D | 3.687 | | 10 | | | | | | | | | |
| Détails voir plan | | | | | | | | | | | | |
| D | 3.688 | | 10 | | | | | | | | | |
| Détails voir plan | | | | | | | | | | | | |
| D | 3.689 | | 10 | | | | | | | | | |
| Détails voir plan | | | | | | | | | | | | |
| D | 3.690 | | 10 | | | | | | | | | |
| Détails voir plan | | | | | | | | | | | | |
| D | 3.691 | | 10 | | | | | | | | | |
| Détails voir plan | | | | | | | | | | | | |
| D | 3.692 | | 10 | | | | | | | | | |
| Détails voir plan | | | | | | | | | | | | |
| D | 3.693 | | 10 | | | | | | | | | |
| Détails voir plan | | | | | | | | | | | | |
| D | 3.694 | | 10 | | | | | | | | | |
| Détails voir plan | | | | | | | | | | | | |
| D | 3.695 | | 10 | | | | | | | | | |
| Détails voir plan | | | | | | | | | | | | |
| D | 3.696 | | 10 | | | | | | | | | |
| Détails voir plan | | | | | | | | | | | | |
| D | 3.697 | | 10 | | | | | | | | | |
| Détails voir plan | | | | | | | | | | | | |
| D | 3.698 | | 10 | | | | | | | | | |
| Détails voir plan | | | | | | | | | | | | |
| D | 3.699 | | 10 | | | | | | | | | |
| Détails voir plan | | | | | | | | | | | | |
| D | 3.700 | | 10 | | | | | | | | | |
| Détails voir plan | | | | | | | | | | | | |
| D | 3.701 | | 10 | | | | | | | | | |
| Détails voir plan | | | | | | | | | | | | |
| D | 3.702 | | 10 | | | | | | | | | |
| Détails voir plan | | | | | | | | | | | | |

SECTION: **D** No du PLAN: **208** **LE HAMEAU DE LA LONDE**

COMUNE: **LA LONDE**

III - FORMALITES CONCERNANT L'IMMEUBLE DESIGNÉ CI-CONTRE (ou la loi le composant)

| I - DESIGNATION DE L'IMMEUBLE | | A -- MUTATIONS SERVITUDES ACTIVES | | B -- CHARGES PRIVILEGES ET HYPOTHEQUES | |
|--|---|-----------------------------------|--|--|--|
| L'IMMEUBLE | | Immeuble inscrit ou loi | Dates, nature et nature des formalités | Immeuble inscrit ou loi | Dates, nature et nature des formalités |
| CIRCE BIX | | Observation | | Observation | |
| II - LOTISSEMENT (Designation des lots ou appartements) | | | | | |
| Parcelle | F | N° de plan | Superficie en m ² | Renseignements complémentaires | Observation |
| | | | | | |
| 1 | D | 31124 | 560m ² | lot 1 | FP |
| 2 | D | 31125 | 53m ² | lot 2 | FP |
| 3 | D | 31124 | 53m ² | lot 3 | FP |
| 4 | D | 31123 | 54m ² | lot 4 | FP |
| 5 | D | 31123 | 54m ² | lot 5 | FP |
| 6 | D | 31124 | 560m ² | lot 6 | FP |
| 7 | D | 31124 | 560m ² | lot 7 | FP |
| 8 | D | 31124 | 560m ² | lot 8 | FP |
| 9 | D | 31124 | 560m ² | lot 9 | FP |
| 10 | D | 31124 | 560m ² | lot 10 | FP |
| 11 | D | 31124 | 560m ² | lot 11 | FP |
| 12 | D | 31124 | 560m ² | lot 12 | FP |
| 13 | D | 31124 | 560m ² | lot 13 | FP |
| 14 | D | 31124 | 560m ² | lot 14 | FP |
| 15 | D | 31124 | 560m ² | lot 15 | FP |
| 16 | D | 31124 | 560m ² | lot 16 | FP |
| 17 | D | 31124 | 560m ² | lot 17 | FP |
| 18 | D | 31124 | 560m ² | lot 18 | FP |
| 19 | D | 31124 | 560m ² | lot 19 | FP |
| 20 | D | 31124 | 560m ² | lot 20 | FP |
| 21 | D | 31124 | 560m ² | lot 21 | FP |
| 22 | D | 31124 | 560m ² | lot 22 | FP |
| 23 | D | 31124 | 560m ² | lot 23 | FP |
| 24 | D | 31124 | 560m ² | lot 24 | FP |
| 25 | D | 31124 | 560m ² | lot 25 | FP |
| 26 | D | 31124 | 560m ² | lot 26 | FP |
| 27 | D | 31124 | 560m ² | lot 27 | FP |
| 28 | D | 31124 | 560m ² | lot 28 | FP |
| 29 | D | 31124 | 560m ² | lot 29 | FP |
| 30 | D | 31124 | 560m ² | lot 30 | FP |
| 31 | D | 31124 | 560m ² | lot 31 | FP |
| 32 | D | 31124 | 560m ² | lot 32 | FP |
| 33 | D | 31124 | 560m ² | lot 33 | FP |
| 34 | D | 31124 | 560m ² | lot 34 | FP |
| 35 | D | 31124 | 560m ² | lot 35 | FP |
| 36 | D | 31124 | 560m ² | lot 36 | FP |
| 37 | D | 31124 | 560m ² | lot 37 | FP |
| 38 | D | 31124 | 560m ² | lot 38 | FP |
| 39 | D | 31124 | 560m ² | lot 39 | FP |
| 40 | D | 31124 | 560m ² | lot 40 | FP |
| 41 | D | 31124 | 560m ² | lot 41 | FP |
| 42 | D | 31124 | 560m ² | lot 42 | FP |
| 43 | D | 31124 | 560m ² | lot 43 | FP |
| 44 | D | 31124 | 560m ² | lot 44 | FP |
| 45 | D | 31124 | 560m ² | lot 45 | FP |
| 46 | D | 31124 | 560m ² | lot 46 | FP |
| 47 | D | 31124 | 560m ² | lot 47 | FP |
| 48 | D | 31124 | 560m ² | lot 48 | FP |
| 49 | D | 31124 | 560m ² | lot 49 | FP |
| 50 | D | 31124 | 560m ² | lot 50 | FP |

Rejet définitif du 15.01.1987

| II - LOTSSEMENT (Designation des lots et appartements) (suite) | | | | | | | A - MUTATIONS SERVITUDES ACTIVES (suite) | | | I - CHANGES PRIVILEGES ET HYPOTHEQUES (suite) | | |
|--|----------------------|-----------------------|-----------------------|-----------------------|-----------------------|-----------------------|--|-----------------------|------------|---|------|------------|
| N° | Etiquette | Ext. et | Superficie | Superficie | Superficie | Superficie | Formule | Date | Opposition | Inventaire | Date | Opposition |
| 1 | 2 | 3 | 4 | 5 | 6 | 7 | 8 | 9 | 10 | 11 | 12 | 13 |
| D 30131 | 51.00 m ² | 100.00 m ² | 100.00 m ² | 100.00 m ² | 100.00 m ² | 100.00 m ² | 51.00 m ² | 100.00 m ² | | | | |
| D 30132 | 54.00 m ² | 100.00 m ² | 100.00 m ² | 100.00 m ² | 100.00 m ² | 100.00 m ² | 54.00 m ² | 100.00 m ² | | | | |
| D 30133 | 54.00 m ² | 100.00 m ² | 100.00 m ² | 100.00 m ² | 100.00 m ² | 100.00 m ² | 54.00 m ² | 100.00 m ² | | | | |
| D 30134 | 55.00 m ² | 100.00 m ² | 100.00 m ² | 100.00 m ² | 100.00 m ² | 100.00 m ² | 55.00 m ² | 100.00 m ² | | | | |
| D 30135 | 55.00 m ² | 100.00 m ² | 100.00 m ² | 100.00 m ² | 100.00 m ² | 100.00 m ² | 55.00 m ² | 100.00 m ² | | | | |
| D 30136 | 55.00 m ² | 100.00 m ² | 100.00 m ² | 100.00 m ² | 100.00 m ² | 100.00 m ² | 55.00 m ² | 100.00 m ² | | | | |
| D 30137 | 55.00 m ² | 100.00 m ² | 100.00 m ² | 100.00 m ² | 100.00 m ² | 100.00 m ² | 55.00 m ² | 100.00 m ² | | | | |
| D 30138 | 55.00 m ² | 100.00 m ² | 100.00 m ² | 100.00 m ² | 100.00 m ² | 100.00 m ² | 55.00 m ² | 100.00 m ² | | | | |
| D 30139 | 55.00 m ² | 100.00 m ² | 100.00 m ² | 100.00 m ² | 100.00 m ² | 100.00 m ² | 55.00 m ² | 100.00 m ² | | | | |
| D 30140 | 55.00 m ² | 100.00 m ² | 100.00 m ² | 100.00 m ² | 100.00 m ² | 100.00 m ² | 55.00 m ² | 100.00 m ² | | | | |
| D 30141 | 55.00 m ² | 100.00 m ² | 100.00 m ² | 100.00 m ² | 100.00 m ² | 100.00 m ² | 55.00 m ² | 100.00 m ² | | | | |
| D 30142 | 55.00 m ² | 100.00 m ² | 100.00 m ² | 100.00 m ² | 100.00 m ² | 100.00 m ² | 55.00 m ² | 100.00 m ² | | | | |
| D 30143 | 55.00 m ² | 100.00 m ² | 100.00 m ² | 100.00 m ² | 100.00 m ² | 100.00 m ² | 55.00 m ² | 100.00 m ² | | | | |
| D 30144 | 55.00 m ² | 100.00 m ² | 100.00 m ² | 100.00 m ² | 100.00 m ² | 100.00 m ² | 55.00 m ² | 100.00 m ² | | | | |
| D 30145 | 55.00 m ² | 100.00 m ² | 100.00 m ² | 100.00 m ² | 100.00 m ² | 100.00 m ² | 55.00 m ² | 100.00 m ² | | | | |
| D 30146 | 55.00 m ² | 100.00 m ² | 100.00 m ² | 100.00 m ² | 100.00 m ² | 100.00 m ² | 55.00 m ² | 100.00 m ² | | | | |
| D 30147 | 55.00 m ² | 100.00 m ² | 100.00 m ² | 100.00 m ² | 100.00 m ² | 100.00 m ² | 55.00 m ² | 100.00 m ² | | | | |
| D 30148 | 55.00 m ² | 100.00 m ² | 100.00 m ² | 100.00 m ² | 100.00 m ² | 100.00 m ² | 55.00 m ² | 100.00 m ² | | | | |
| D 30149 | 55.00 m ² | 100.00 m ² | 100.00 m ² | 100.00 m ² | 100.00 m ² | 100.00 m ² | 55.00 m ² | 100.00 m ² | | | | |
| D 30150 | 55.00 m ² | 100.00 m ² | 100.00 m ² | 100.00 m ² | 100.00 m ² | 100.00 m ² | 55.00 m ² | 100.00 m ² | | | | |
| D 30151 | 55.00 m ² | 100.00 m ² | 100.00 m ² | 100.00 m ² | 100.00 m ² | 100.00 m ² | 55.00 m ² | 100.00 m ² | | | | |
| D 30152 | 55.00 m ² | 100.00 m ² | 100.00 m ² | 100.00 m ² | 100.00 m ² | 100.00 m ² | 55.00 m ² | 100.00 m ² | | | | |
| D 30153 | 55.00 m ² | 100.00 m ² | 100.00 m ² | 100.00 m ² | 100.00 m ² | 100.00 m ² | 55.00 m ² | 100.00 m ² | | | | |
| D 30154 | 55.00 m ² | 100.00 m ² | 100.00 m ² | 100.00 m ² | 100.00 m ² | 100.00 m ² | 55.00 m ² | 100.00 m ² | | | | |
| D 30155 | 55.00 m ² | 100.00 m ² | 100.00 m ² | 100.00 m ² | 100.00 m ² | 100.00 m ² | 55.00 m ² | 100.00 m ² | | | | |
| D 30156 | 55.00 m ² | 100.00 m ² | 100.00 m ² | 100.00 m ² | 100.00 m ² | 100.00 m ² | 55.00 m ² | 100.00 m ² | | | | |
| D 30157 | 55.00 m ² | 100.00 m ² | 100.00 m ² | 100.00 m ² | 100.00 m ² | 100.00 m ² | 55.00 m ² | 100.00 m ² | | | | |
| D 30158 | 55.00 m ² | 100.00 m ² | 100.00 m ² | 100.00 m ² | 100.00 m ² | 100.00 m ² | 55.00 m ² | 100.00 m ² | | | | |
| D 30159 | 55.00 m ² | 100.00 m ² | 100.00 m ² | 100.00 m ² | 100.00 m ² | 100.00 m ² | 55.00 m ² | 100.00 m ² | | | | |
| D 30160 | 55.00 m ² | 100.00 m ² | 100.00 m ² | 100.00 m ² | 100.00 m ² | 100.00 m ² | 55.00 m ² | 100.00 m ² | | | | |
| D 30161 | 55.00 m ² | 100.00 m ² | 100.00 m ² | 100.00 m ² | 100.00 m ² | 100.00 m ² | 55.00 m ² | 100.00 m ² | | | | |
| D 30162 | 55.00 m ² | 100.00 m ² | 100.00 m ² | 100.00 m ² | 100.00 m ² | 100.00 m ² | 55.00 m ² | 100.00 m ² | | | | |
| D 30163 | 55.00 m ² | 100.00 m ² | 100.00 m ² | 100.00 m ² | 100.00 m ² | 100.00 m ² | 55.00 m ² | 100.00 m ² | | | | |

2213-4 | 1 | 314-124-14-15-16 | A B C D E F G H I J K L M N O P Q R S T U V W X Y Z 0 1 2 3 4 5 6 7 8 9

COMMUNE: LA LONDE

SECTION: D No du PLAN: 208 RUS UNIFORME "LE HAHEAU DE LA LONDE"

III - FORMALITES CONCERNANT L'IMMOBILE DESIGNÉ CI-CONTRE (en les lots de comparaison)

| I. - DESIGNATION DE L'IMMOBILE | | | | II. - LOTISSEMENT (Designation des lots ou appartements) | | | | A. - MUTATIONS - SERVITUDES ACTIVES | | B. - CHARGES, PRIVILEGES ET HYPOTHEQUES | |
|--------------------------------|---------|--------|----------------|--|---------|--------|----------------|-------------------------------------|--------------------|---|--------------|
| Nature | Surface | Relevé | Relevé de plan | Nature | Surface | Relevé | Relevé de plan | Immatriculé au lot | Immatriculé au lot | Immatriculé au lot | Observations |
| D | 3082 | 12,36m | 3082 | D | 3082 | 12,36m | 3082 | | | | |
| D | 3083 | 12,36m | 3083 | D | 3083 | 12,36m | 3083 | | | | |
| D | 3084 | 12,36m | 3084 | D | 3084 | 12,36m | 3084 | | | | |
| D | 3085 | 12,36m | 3085 | D | 3085 | 12,36m | 3085 | | | | |
| D | 3086 | 12,36m | 3086 | D | 3086 | 12,36m | 3086 | | | | |
| D | 3087 | 12,36m | 3087 | D | 3087 | 12,36m | 3087 | | | | |
| D | 3088 | 12,36m | 3088 | D | 3088 | 12,36m | 3088 | | | | |
| D | 3089 | 12,36m | 3089 | D | 3089 | 12,36m | 3089 | | | | |
| D | 3090 | 12,36m | 3090 | D | 3090 | 12,36m | 3090 | | | | |
| D | 3091 | 12,36m | 3091 | D | 3091 | 12,36m | 3091 | | | | |
| D | 3092 | 12,36m | 3092 | D | 3092 | 12,36m | 3092 | | | | |
| D | 3093 | 12,36m | 3093 | D | 3093 | 12,36m | 3093 | | | | |
| D | 3094 | 12,36m | 3094 | D | 3094 | 12,36m | 3094 | | | | |
| D | 3095 | 12,36m | 3095 | D | 3095 | 12,36m | 3095 | | | | |
| D | 3096 | 12,36m | 3096 | D | 3096 | 12,36m | 3096 | | | | |
| D | 3097 | 12,36m | 3097 | D | 3097 | 12,36m | 3097 | | | | |
| D | 3098 | 12,36m | 3098 | D | 3098 | 12,36m | 3098 | | | | |
| D | 3099 | 12,36m | 3099 | D | 3099 | 12,36m | 3099 | | | | |
| D | 3100 | 12,36m | 3100 | D | 3100 | 12,36m | 3100 | | | | |
| D | 3101 | 12,36m | 3101 | D | 3101 | 12,36m | 3101 | | | | |
| D | 3102 | 12,36m | 3102 | D | 3102 | 12,36m | 3102 | | | | |
| D | 3103 | 12,36m | 3103 | D | 3103 | 12,36m | 3103 | | | | |
| D | 3104 | 12,36m | 3104 | D | 3104 | 12,36m | 3104 | | | | |
| D | 3105 | 12,36m | 3105 | D | 3105 | 12,36m | 3105 | | | | |
| D | 3106 | 12,36m | 3106 | D | 3106 | 12,36m | 3106 | | | | |
| D | 3107 | 12,36m | 3107 | D | 3107 | 12,36m | 3107 | | | | |
| D | 3108 | 12,36m | 3108 | D | 3108 | 12,36m | 3108 | | | | |
| D | 3109 | 12,36m | 3109 | D | 3109 | 12,36m | 3109 | | | | |
| D | 3110 | 12,36m | 3110 | D | 3110 | 12,36m | 3110 | | | | |
| D | 3111 | 12,36m | 3111 | D | 3111 | 12,36m | 3111 | | | | |
| D | 3112 | 12,36m | 3112 | D | 3112 | 12,36m | 3112 | | | | |
| D | 3113 | 12,36m | 3113 | D | 3113 | 12,36m | 3113 | | | | |
| D | 3114 | 12,36m | 3114 | D | 3114 | 12,36m | 3114 | | | | |
| D | 3115 | 12,36m | 3115 | D | 3115 | 12,36m | 3115 | | | | |
| D | 3116 | 12,36m | 3116 | D | 3116 | 12,36m | 3116 | | | | |
| D | 3117 | 12,36m | 3117 | D | 3117 | 12,36m | 3117 | | | | |
| D | 3118 | 12,36m | 3118 | D | 3118 | 12,36m | 3118 | | | | |
| D | 3119 | 12,36m | 3119 | D | 3119 | 12,36m | 3119 | | | | |
| D | 3120 | 12,36m | 3120 | D | 3120 | 12,36m | 3120 | | | | |
| D | 3121 | 12,36m | 3121 | D | 3121 | 12,36m | 3121 | | | | |
| D | 3122 | 12,36m | 3122 | D | 3122 | 12,36m | 3122 | | | | |
| D | 3123 | 12,36m | 3123 | D | 3123 | 12,36m | 3123 | | | | |
| D | 3124 | 12,36m | 3124 | D | 3124 | 12,36m | 3124 | | | | |
| D | 3125 | 12,36m | 3125 | D | 3125 | 12,36m | 3125 | | | | |
| D | 3126 | 12,36m | 3126 | D | 3126 | 12,36m | 3126 | | | | |
| D | 3127 | 12,36m | 3127 | D | 3127 | 12,36m | 3127 | | | | |
| D | 3128 | 12,36m | 3128 | D | 3128 | 12,36m | 3128 | | | | |
| D | 3129 | 12,36m | 3129 | D | 3129 | 12,36m | 3129 | | | | |
| D | 3130 | 12,36m | 3130 | D | 3130 | 12,36m | 3130 | | | | |
| D | 3131 | 12,36m | 3131 | D | 3131 | 12,36m | 3131 | | | | |
| D | 3132 | 12,36m | 3132 | D | 3132 | 12,36m | 3132 | | | | |
| D | 3133 | 12,36m | 3133 | D | 3133 | 12,36m | 3133 | | | | |
| D | 3134 | 12,36m | 3134 | D | 3134 | 12,36m | 3134 | | | | |
| D | 3135 | 12,36m | 3135 | D | 3135 | 12,36m | 3135 | | | | |
| D | 3136 | 12,36m | 3136 | D | 3136 | 12,36m | 3136 | | | | |
| D | 3137 | 12,36m | 3137 | D | 3137 | 12,36m | 3137 | | | | |
| D | 3138 | 12,36m | 3138 | D | 3138 | 12,36m | 3138 | | | | |
| D | 3139 | 12,36m | 3139 | D | 3139 | 12,36m | 3139 | | | | |
| D | 3140 | 12,36m | 3140 | D | 3140 | 12,36m | 3140 | | | | |
| D | 3141 | 12,36m | 3141 | D | 3141 | 12,36m | 3141 | | | | |
| D | 3142 | 12,36m | 3142 | D | 3142 | 12,36m | 3142 | | | | |
| D | 3143 | 12,36m | 3143 | D | 3143 | 12,36m | 3143 | | | | |
| D | 3144 | 12,36m | 3144 | D | 3144 | 12,36m | 3144 | | | | |
| D | 3145 | 12,36m | 3145 | D | 3145 | 12,36m | 3145 | | | | |
| D | 3146 | 12,36m | 3146 | D | 3146 | 12,36m | 3146 | | | | |
| D | 3147 | 12,36m | 3147 | D | 3147 | 12,36m | 3147 | | | | |
| D | 3148 | 12,36m | 3148 | D | 3148 | 12,36m | 3148 | | | | |
| D | 3149 | 12,36m | 3149 | D | 3149 | 12,36m | 3149 | | | | |
| D | 3150 | 12,36m | 3150 | D | 3150 | 12,36m | 3150 | | | | |

| II - LOTISSEMENT (Designation des lots ou appartements) (suite) | | | | | | | A - ACTIVITES SERVITIENS ACTIFS (suite) | | | B - CHARGES, PRIVILEGES ET HYPOTHEQUES (suite) | | |
|---|---|----|------|----|----|----|---|---------------------------------------|--------------|--|---------------------------------------|--------------|
| 1 | 2 | 3 | 4 | 5 | 6 | 7 | Immeuble touché en lots | Date, nature et nature des formalités | Observations | Immeuble touché en lots | Date, nature et nature des formalités | Observations |
| 23 | B | 14 | Appt | 14 | 14 | 14 | | | | | | |
| 24 | B | 16 | Appt | 16 | 16 | 16 | | | | | | |
| 25 | B | 17 | Appt | 17 | 17 | 17 | | | | | | |
| 26 | B | 18 | Appt | 18 | 18 | 18 | | | | | | |
| 27 | B | 19 | Appt | 19 | 19 | 19 | | | | | | |
| 28 | B | 20 | Appt | 20 | 20 | 20 | | | | | | |
| 29 | B | 21 | Appt | 21 | 21 | 21 | | | | | | |
| 30 | B | 22 | Appt | 22 | 22 | 22 | | | | | | |
| 31 | B | 23 | Appt | 23 | 23 | 23 | | | | | | |
| 32 | B | 24 | Appt | 24 | 24 | 24 | | | | | | |
| 33 | B | 25 | Appt | 25 | 25 | 25 | | | | | | |
| 34 | B | 26 | Appt | 26 | 26 | 26 | | | | | | |
| 35 | B | 27 | Appt | 27 | 27 | 27 | | | | | | |
| 36 | B | 28 | Appt | 28 | 28 | 28 | | | | | | |
| 37 | B | 29 | Appt | 29 | 29 | 29 | | | | | | |
| 38 | B | 30 | Appt | 30 | 30 | 30 | | | | | | |
| 39 | B | 31 | Appt | 31 | 31 | 31 | | | | | | |
| 40 | B | 32 | Appt | 32 | 32 | 32 | | | | | | |
| 41 | B | 33 | Appt | 33 | 33 | 33 | | | | | | |
| 42 | B | 34 | Appt | 34 | 34 | 34 | | | | | | |
| 43 | B | 35 | Appt | 35 | 35 | 35 | | | | | | |
| 44 | B | 36 | Appt | 36 | 36 | 36 | | | | | | |
| 45 | B | 37 | Appt | 37 | 37 | 37 | | | | | | |
| 46 | B | 38 | Appt | 38 | 38 | 38 | | | | | | |
| 47 | B | 39 | Appt | 39 | 39 | 39 | | | | | | |
| 48 | B | 40 | Appt | 40 | 40 | 40 | | | | | | |
| 49 | B | 41 | Appt | 41 | 41 | 41 | | | | | | |
| 50 | B | 42 | Appt | 42 | 42 | 42 | | | | | | |
| 51 | B | 43 | Appt | 43 | 43 | 43 | | | | | | |
| 52 | B | 44 | Appt | 44 | 44 | 44 | | | | | | |
| 53 | B | 45 | Appt | 45 | 45 | 45 | | | | | | |
| 54 | B | 46 | Appt | 46 | 46 | 46 | | | | | | |
| 55 | B | 47 | Appt | 47 | 47 | 47 | | | | | | |
| 56 | B | 48 | Appt | 48 | 48 | 48 | | | | | | |
| 57 | B | 49 | Appt | 49 | 49 | 49 | | | | | | |
| 58 | B | 50 | Appt | 50 | 50 | 50 | | | | | | |
| 59 | B | 51 | Appt | 51 | 51 | 51 | | | | | | |
| 60 | B | 52 | Appt | 52 | 52 | 52 | | | | | | |
| 61 | B | 53 | Appt | 53 | 53 | 53 | | | | | | |
| 62 | B | 54 | Appt | 54 | 54 | 54 | | | | | | |
| 63 | B | 55 | Appt | 55 | 55 | 55 | | | | | | |
| 64 | B | 56 | Appt | 56 | 56 | 56 | | | | | | |
| 65 | B | 57 | Appt | 57 | 57 | 57 | | | | | | |
| 66 | B | 58 | Appt | 58 | 58 | 58 | | | | | | |
| 67 | B | 59 | Appt | 59 | 59 | 59 | | | | | | |
| 68 | B | 60 | Appt | 60 | 60 | 60 | | | | | | |
| 69 | B | 61 | Appt | 61 | 61 | 61 | | | | | | |
| 70 | B | 62 | Appt | 62 | 62 | 62 | | | | | | |
| 71 | B | 63 | Appt | 63 | 63 | 63 | | | | | | |
| 72 | B | 64 | Appt | 64 | 64 | 64 | | | | | | |
| 73 | B | 65 | Appt | 65 | 65 | 65 | | | | | | |
| 74 | B | 66 | Appt | 66 | 66 | 66 | | | | | | |
| 75 | B | 67 | Appt | 67 | 67 | 67 | | | | | | |
| 76 | B | 68 | Appt | 68 | 68 | 68 | | | | | | |
| 77 | B | 69 | Appt | 69 | 69 | 69 | | | | | | |
| 78 | B | 70 | Appt | 70 | 70 | 70 | | | | | | |
| 79 | B | 71 | Appt | 71 | 71 | 71 | | | | | | |
| 80 | B | 72 | Appt | 72 | 72 | 72 | | | | | | |
| 81 | B | 73 | Appt | 73 | 73 | 73 | | | | | | |
| 82 | B | 74 | Appt | 74 | 74 | 74 | | | | | | |
| 83 | B | 75 | Appt | 75 | 75 | 75 | | | | | | |
| 84 | B | 76 | Appt | 76 | 76 | 76 | | | | | | |
| 85 | B | 77 | Appt | 77 | 77 | 77 | | | | | | |
| 86 | B | 78 | Appt | 78 | 78 | 78 | | | | | | |
| 87 | B | 79 | Appt | 79 | 79 | 79 | | | | | | |
| 88 | B | 80 | Appt | 80 | 80 | 80 | | | | | | |
| 89 | B | 81 | Appt | 81 | 81 | 81 | | | | | | |
| 90 | B | 82 | Appt | 82 | 82 | 82 | | | | | | |
| 91 | B | 83 | Appt | 83 | 83 | 83 | | | | | | |
| 92 | B | 84 | Appt | 84 | 84 | 84 | | | | | | |
| 93 | B | 85 | Appt | 85 | 85 | 85 | | | | | | |
| 94 | B | 86 | Appt | 86 | 86 | 86 | | | | | | |
| 95 | B | 87 | Appt | 87 | 87 | 87 | | | | | | |
| 96 | B | 88 | Appt | 88 | 88 | 88 | | | | | | |
| 97 | B | 89 | Appt | 89 | 89 | 89 | | | | | | |
| 98 | B | 90 | Appt | 90 | 90 | 90 | | | | | | |
| 99 | B | 91 | Appt | 91 | 91 | 91 | | | | | | |
| 100 | B | 92 | Appt | 92 | 92 | 92 | | | | | | |

SECTION: D No du PLAN: 3085 REPR: VOLUMENUMER: LE HAREAU DE LA BONDE

COMUNE: LA BONDE

II - DESIGNATION DE L'IMMEUBLE

FICHE BIS

III - FORMALITES CONCERNANT L'IMMEUBLE DESIGNÉ CI-CONTRE (en les lots, le compas)

IV - LOTISSEMENT (Designation des lots ou appartements)

| N° de lot | N° de plan | N° de parcelle | N° de lot | N° de plan | N° de parcelle | Renseignements cadastraux | |
|-----------|------------|----------------|-----------|------------|----------------|---------------------------|------------|
| | | | | | | Surface | Contenance |
| 1 | 1 | 1 | 1 | 1 | 1 | 6 | EP |
| 2 | 1 | 2 | 2 | 1 | 2 | 30 | EP |
| 3 | 1 | 3 | 3 | 1 | 3 | 30 | EP |
| 4 | 1 | 4 | 4 | 1 | 4 | 24 | EP |
| 5 | 1 | 5 | 5 | 1 | 5 | 13 | EP |
| 6 | 1 | 6 | 6 | 1 | 6 | 13 | EP |
| 7 | 1 | 7 | 7 | 1 | 7 | 14 | EP |
| 8 | 1 | 8 | 8 | 1 | 8 | 13 | EP |
| 9 | 1 | 9 | 9 | 1 | 9 | 30 | EP |
| 10 | 1 | 10 | 10 | 1 | 10 | 30 | EP |
| 11 | 1 | 11 | 11 | 1 | 11 | 30 | EP |
| 12 | 1 | 12 | 12 | 1 | 12 | 30 | EP |
| 13 | 1 | 13 | 13 | 1 | 13 | 24 | EP |
| 14 | 1 | 14 | 14 | 1 | 14 | 13 | EP |
| 15 | 1 | 15 | 15 | 1 | 15 | 13 | EP |
| 16 | 1 | 16 | 16 | 1 | 16 | 14 | EP |
| 17 | 1 | 17 | 17 | 1 | 17 | 23 | EP |
| 18 | 1 | 18 | 18 | 1 | 18 | 30 | EP |
| 19 | 1 | 19 | 19 | 1 | 19 | 30 | EP |
| 20 | 1 | 20 | 20 | 1 | 20 | 30 | EP |
| 21 | 1 | 21 | 21 | 1 | 21 | 30 | EP |
| 22 | 1 | 22 | 22 | 1 | 22 | 30 | EP |
| 23 | 1 | 23 | 23 | 1 | 23 | 30 | EP |
| 24 | 1 | 24 | 24 | 1 | 24 | 30 | EP |
| 25 | 1 | 25 | 25 | 1 | 25 | 30 | EP |
| 26 | 1 | 26 | 26 | 1 | 26 | 30 | EP |
| 27 | 1 | 27 | 27 | 1 | 27 | 30 | EP |
| 28 | 1 | 28 | 28 | 1 | 28 | 30 | EP |
| 29 | 1 | 29 | 29 | 1 | 29 | 30 | EP |
| 30 | 1 | 30 | 30 | 1 | 30 | 30 | EP |
| 31 | 1 | 31 | 31 | 1 | 31 | 30 | EP |
| 32 | 1 | 32 | 32 | 1 | 32 | 30 | EP |
| 33 | 1 | 33 | 33 | 1 | 33 | 30 | EP |
| 34 | 1 | 34 | 34 | 1 | 34 | 30 | EP |
| 35 | 1 | 35 | 35 | 1 | 35 | 30 | EP |
| 36 | 1 | 36 | 36 | 1 | 36 | 30 | EP |
| 37 | 1 | 37 | 37 | 1 | 37 | 30 | EP |
| 38 | 1 | 38 | 38 | 1 | 38 | 30 | EP |
| 39 | 1 | 39 | 39 | 1 | 39 | 30 | EP |
| 40 | 1 | 40 | 40 | 1 | 40 | 30 | EP |
| 41 | 1 | 41 | 41 | 1 | 41 | 30 | EP |
| 42 | 1 | 42 | 42 | 1 | 42 | 30 | EP |
| 43 | 1 | 43 | 43 | 1 | 43 | 30 | EP |
| 44 | 1 | 44 | 44 | 1 | 44 | 30 | EP |
| 45 | 1 | 45 | 45 | 1 | 45 | 30 | EP |
| 46 | 1 | 46 | 46 | 1 | 46 | 30 | EP |
| 47 | 1 | 47 | 47 | 1 | 47 | 30 | EP |
| 48 | 1 | 48 | 48 | 1 | 48 | 30 | EP |
| 49 | 1 | 49 | 49 | 1 | 49 | 30 | EP |
| 50 | 1 | 50 | 50 | 1 | 50 | 30 | EP |
| 51 | 1 | 51 | 51 | 1 | 51 | 30 | EP |
| 52 | 1 | 52 | 52 | 1 | 52 | 30 | EP |
| 53 | 1 | 53 | 53 | 1 | 53 | 30 | EP |
| 54 | 1 | 54 | 54 | 1 | 54 | 30 | EP |
| 55 | 1 | 55 | 55 | 1 | 55 | 30 | EP |
| 56 | 1 | 56 | 56 | 1 | 56 | 30 | EP |
| 57 | 1 | 57 | 57 | 1 | 57 | 30 | EP |
| 58 | 1 | 58 | 58 | 1 | 58 | 30 | EP |
| 59 | 1 | 59 | 59 | 1 | 59 | 30 | EP |
| 60 | 1 | 60 | 60 | 1 | 60 | 30 | EP |
| 61 | 1 | 61 | 61 | 1 | 61 | 30 | EP |
| 62 | 1 | 62 | 62 | 1 | 62 | 30 | EP |
| 63 | 1 | 63 | 63 | 1 | 63 | 30 | EP |
| 64 | 1 | 64 | 64 | 1 | 64 | 30 | EP |
| 65 | 1 | 65 | 65 | 1 | 65 | 30 | EP |
| 66 | 1 | 66 | 66 | 1 | 66 | 30 | EP |
| 67 | 1 | 67 | 67 | 1 | 67 | 30 | EP |
| 68 | 1 | 68 | 68 | 1 | 68 | 30 | EP |
| 69 | 1 | 69 | 69 | 1 | 69 | 30 | EP |
| 70 | 1 | 70 | 70 | 1 | 70 | 30 | EP |
| 71 | 1 | 71 | 71 | 1 | 71 | 30 | EP |
| 72 | 1 | 72 | 72 | 1 | 72 | 30 | EP |
| 73 | 1 | 73 | 73 | 1 | 73 | 30 | EP |
| 74 | 1 | 74 | 74 | 1 | 74 | 30 | EP |
| 75 | 1 | 75 | 75 | 1 | 75 | 30 | EP |
| 76 | 1 | 76 | 76 | 1 | 76 | 30 | EP |
| 77 | 1 | 77 | 77 | 1 | 77 | 30 | EP |
| 78 | 1 | 78 | 78 | 1 | 78 | 30 | EP |
| 79 | 1 | 79 | 79 | 1 | 79 | 30 | EP |
| 80 | 1 | 80 | 80 | 1 | 80 | 30 | EP |
| 81 | 1 | 81 | 81 | 1 | 81 | 30 | EP |
| 82 | 1 | 82 | 82 | 1 | 82 | 30 | EP |
| 83 | 1 | 83 | 83 | 1 | 83 | 30 | EP |
| 84 | 1 | 84 | 84 | 1 | 84 | 30 | EP |
| 85 | 1 | 85 | 85 | 1 | 85 | 30 | EP |
| 86 | 1 | 86 | 86 | 1 | 86 | 30 | EP |
| 87 | 1 | 87 | 87 | 1 | 87 | 30 | EP |
| 88 | 1 | 88 | 88 | 1 | 88 | 30 | EP |
| 89 | 1 | 89 | 89 | 1 | 89 | 30 | EP |
| 90 | 1 | 90 | 90 | 1 | 90 | 30 | EP |
| 91 | 1 | 91 | 91 | 1 | 91 | 30 | EP |
| 92 | 1 | 92 | 92 | 1 | 92 | 30 | EP |
| 93 | 1 | 93 | 93 | 1 | 93 | 30 | EP |
| 94 | 1 | 94 | 94 | 1 | 94 | 30 | EP |
| 95 | 1 | 95 | 95 | 1 | 95 | 30 | EP |
| 96 | 1 | 96 | 96 | 1 | 96 | 30 | EP |
| 97 | 1 | 97 | 97 | 1 | 97 | 30 | EP |
| 98 | 1 | 98 | 98 | 1 | 98 | 30 | EP |
| 99 | 1 | 99 | 99 | 1 | 99 | 30 | EP |
| 100 | 1 | 100 | 100 | 1 | 100 | 30 | EP |

V - FORMALITES CONCERNANT L'IMMEUBLE DESIGNÉ CI-CONTRE (en les lots, le compas)

VI - FORMALITES CONCERNANT L'IMMEUBLE DESIGNÉ CI-CONTRE (en les lots, le compas)

VII - FORMALITES CONCERNANT L'IMMEUBLE DESIGNÉ CI-CONTRE (en les lots, le compas)

VIII - FORMALITES CONCERNANT L'IMMEUBLE DESIGNÉ CI-CONTRE (en les lots, le compas)

IX - FORMALITES CONCERNANT L'IMMEUBLE DESIGNÉ CI-CONTRE (en les lots, le compas)

X - FORMALITES CONCERNANT L'IMMEUBLE DESIGNÉ CI-CONTRE (en les lots, le compas)

XI - FORMALITES CONCERNANT L'IMMEUBLE DESIGNÉ CI-CONTRE (en les lots, le compas)

XII - FORMALITES CONCERNANT L'IMMEUBLE DESIGNÉ CI-CONTRE (en les lots, le compas)

XIII - FORMALITES CONCERNANT L'IMMEUBLE DESIGNÉ CI-CONTRE (en les lots, le compas)

XIV - FORMALITES CONCERNANT L'IMMEUBLE DESIGNÉ CI-CONTRE (en les lots, le compas)

XV - FORMALITES CONCERNANT L'IMMEUBLE DESIGNÉ CI-CONTRE (en les lots, le compas)

XVI - FORMALITES CONCERNANT L'IMMEUBLE DESIGNÉ CI-CONTRE (en les lots, le compas)

XVII - FORMALITES CONCERNANT L'IMMEUBLE DESIGNÉ CI-CONTRE (en les lots, le compas)

XVIII - FORMALITES CONCERNANT L'IMMEUBLE DESIGNÉ CI-CONTRE (en les lots, le compas)

XIX - FORMALITES CONCERNANT L'IMMEUBLE DESIGNÉ CI-CONTRE (en les lots, le compas)

XX - FORMALITES CONCERNANT L'IMMEUBLE DESIGNÉ CI-CONTRE (en les lots, le compas)

XXI - FORMALITES CONCERNANT L'IMMEUBLE DESIGNÉ CI-CONTRE (en les lots, le compas)

XXII - FORMALITES CONCERNANT L'IMMEUBLE DESIGNÉ CI-CONTRE (en les lots, le compas)

XXIII - FORMALITES CONCERNANT L'IMMEUBLE DESIGNÉ CI-CONTRE (en les lots, le compas)

XXIV - FORMALITES CONCERNANT L'IMMEUBLE DESIGNÉ CI-CONTRE (en les lots, le compas)

XXV - FORMALITES CONCERNANT L'IMMEUBLE DESIGNÉ CI-CONTRE (en les lots, le compas)

XXVI - FORMALITES CONCERNANT L'IMMEUBLE DESIGNÉ CI-CONTRE (en les lots, le compas)

XXVII - FORMALITES CONCERNANT L'IMMEUBLE DESIGNÉ CI-CONTRE (en les lots, le compas)

XXVIII - FORMALITES CONCERNANT L'IMMEUBLE DESIGNÉ CI-CONTRE (en les lots, le compas)

XXIX - FORMALITES CONCERNANT L'IMMEUBLE DESIGNÉ CI-CONTRE (en les lots, le compas)

XXX - FORMALITES CONCERNANT L'IMMEUBLE DESIGNÉ CI-CONTRE (en les lots, le compas)

| II. - LOTSSEMENT (Obligations des lots sur appartement) (suite) | | | | | | | | | | | | | |
|---|-------|-------------|-----------|-----------|-----------|-----------|----------------|---------------------------------------|--------------|---|---------------------------------------|--------------|--|
| N° de lot | Étage | N° de porte | N° de lot | N° de lot | N° de lot | N° de lot | A. - MUTATIONS | | | B. - QUANTÉS, PROPORTIONS ET ITTOMIQUES (suite) | | | |
| | | | | | | | Intervalle | Date, nature et nature des formalités | Observations | Intervalle | Date, nature et nature des formalités | Observations | |
| 23 | 1 | 1 | 1 | 1 | 1 | 1 | | | | | | | |
| 24 | 1 | 1 | 1 | 1 | 1 | 1 | | | | | | | |
| 25 | 1 | 1 | 1 | 1 | 1 | 1 | | | | | | | |
| 26 | 1 | 1 | 1 | 1 | 1 | 1 | | | | | | | |
| 27 | 1 | 1 | 1 | 1 | 1 | 1 | | | | | | | |
| 28 | 1 | 1 | 1 | 1 | 1 | 1 | | | | | | | |
| 29 | 1 | 1 | 1 | 1 | 1 | 1 | | | | | | | |
| 30 | 1 | 1 | 1 | 1 | 1 | 1 | | | | | | | |
| 31 | 1 | 1 | 1 | 1 | 1 | 1 | | | | | | | |
| 32 | 1 | 1 | 1 | 1 | 1 | 1 | | | | | | | |
| 33 | 1 | 1 | 1 | 1 | 1 | 1 | | | | | | | |
| 34 | 1 | 1 | 1 | 1 | 1 | 1 | | | | | | | |
| 35 | 1 | 1 | 1 | 1 | 1 | 1 | | | | | | | |
| 36 | 1 | 1 | 1 | 1 | 1 | 1 | | | | | | | |
| 37 | 1 | 1 | 1 | 1 | 1 | 1 | | | | | | | |
| 38 | 1 | 1 | 1 | 1 | 1 | 1 | | | | | | | |
| 39 | 1 | 1 | 1 | 1 | 1 | 1 | | | | | | | |
| 40 | 1 | 1 | 1 | 1 | 1 | 1 | | | | | | | |
| 41 | 1 | 1 | 1 | 1 | 1 | 1 | | | | | | | |
| 42 | 1 | 1 | 1 | 1 | 1 | 1 | | | | | | | |
| 43 | 1 | 1 | 1 | 1 | 1 | 1 | | | | | | | |
| 44 | 1 | 1 | 1 | 1 | 1 | 1 | | | | | | | |
| 45 | 1 | 1 | 1 | 1 | 1 | 1 | | | | | | | |
| 46 | 1 | 1 | 1 | 1 | 1 | 1 | | | | | | | |
| 47 | 1 | 1 | 1 | 1 | 1 | 1 | | | | | | | |
| 48 | 1 | 1 | 1 | 1 | 1 | 1 | | | | | | | |
| 49 | 1 | 1 | 1 | 1 | 1 | 1 | | | | | | | |
| 50 | 1 | 1 | 1 | 1 | 1 | 1 | | | | | | | |
| 51 | 1 | 1 | 1 | 1 | 1 | 1 | | | | | | | |
| 52 | 1 | 1 | 1 | 1 | 1 | 1 | | | | | | | |
| 53 | 1 | 1 | 1 | 1 | 1 | 1 | | | | | | | |
| 54 | 1 | 1 | 1 | 1 | 1 | 1 | | | | | | | |
| 55 | 1 | 1 | 1 | 1 | 1 | 1 | | | | | | | |

DIRECTION GENERALE DES FINANCES PUBLIQUES
SERVICE DE LA PUBLICITE FONCIERE
TOULON 2

Demande de renseignements n° 8304P04 2020H23994 (82)
déposée le 31/07/2020, par Maître PEYSSON / CHOUEITTE / CAÏS

Réf. dossier : HRELA LONDE BO 170 LOT 69

CERTIFICAT

Le Service de la Publicité Foncière certifie le présent document^(*) qui contient les éléments suivants:

- Les copies des fiches hypothécaires pour la période de publication antérieure à FIDJI : du 01/01/1970 au 01/04/2002
[x] Il n'existe au fichier immobilier que les seules formalités figurant sur les 16 faces de copies de fiches ci-jointes.
- Le relevé des formalités publiées pour la période de publication sous FIDJI : du 02/04/2002 au 07/07/2019 (date de mise à jour fichier)
[x] Il n'existe que les 3 formalités indiquées dans l'état réponse ci-joint.
- Le certificat de dépôt pour la période comprise entre la date de mise à jour du fichier immobilier informatisé et la date de dépôt de la demande :
du 08/07/2019 au 31/07/2020 (date de dépôt de la demande)
[x] Il n'existe aucune formalité indiquée au registre des dépôts concernant les immeubles requis.

A TOULON 2, le 07/08/2020

Pour le Service de la Publicité Foncière,
Le comptable des finances publiques,
Françoise PETITTE

^(*) Le nombre de page(s) total figure en fin de document

Les dispositions des articles 38 à 43 de la loi N°78-17 du 6 janvier 1978 modifiée relative à l'informatique, aux fichiers et aux libertés s'appliquent : elles garantissent pour les données vous concernant, auprès du Service de la Publicité Foncière et de l'Enregistrement, un droit d'accès et un droit de rectification.

MINISTÈRE DE L'ACTION
ET DES COMPTES PUBLICS

1

Demande de renseignements n° 8304P04 2020H23994

Date : 07/08/2020

DEMANDE DE RENSEIGNEMENTS N° 8304P04 2020H23994

PERIODE DE CERTIFICATION : du 01/01/1970 au 31/07/2020

IMMEUBLES RETENUS POUR ETABLIR L'ETAT REPONSE

| Code | Commune | Désignation cadastrale | Volume | Lot |
|------|---------------------|------------------------|--------|-----|
| 71 | LA LONDE LES MAURES | BO 170 | | (A) |
| | | | | (A) |

(A) Délivrance des formalités liées à l'assise de la copropriété

FORMALITES PUBLIQUES

| | | | |
|----------------|--|---|-----------------------------|
| N° d'ordre : 1 | date de dépôt : 31/07/2003 | références d'enlissement : 8304P04 2003P7489 | Date de l'acte : 03/07/2003 |
| | nature de l'acte : ATTESTATION APRES DECES | | |
| N° d'ordre : 2 | date de dépôt : 02/08/2011 | références d'enlissement : 8304P04 2011P7704 | Date de l'acte : 01/07/2011 |
| | nature de l'acte : ATTESTATION APRES DECES | | |
| N° d'ordre : 3 | date de dépôt : 10/10/2011 | références d'enlissement : 8304P04 2011P10235 | Date de l'acte : 25/08/2011 |
| | nature de l'acte : VENTE | | |



DIRECTION GENERALE DES FINANCES PUBLIQUES
SERVICE DE LA PUBLICITE FONCIERE
TOULON 2
171 AVENUE DE VERT COTEAU
83071 TOULON CEDEX
Téléphone : 0494039529
Télécopie : 0494039557
Mél. : spf.toulon2@dgfp.finances.gouv.fr

Maire PEYSSON / CHOUILLE / CAIS
267 BOULEVARD CHARLES BARNIER
LE KALLISTE BAT. D
83000 TOULON

Vous trouverez dans la présente transmission :

- > Le récapitulatif des désignations des immeubles et des personnes requises ainsi que celles connues de Fidji pour la délivrance des formalités suivi d'un sommaire des formalités publiques et reportées.
- > La réponse à votre demande de renseignements.

MINISTRE DE L'ACTION
ET DES COMPTES PUBLICS